

MUNICIPALIDAD DE LA CIUDAD DE BUENOS AIRES

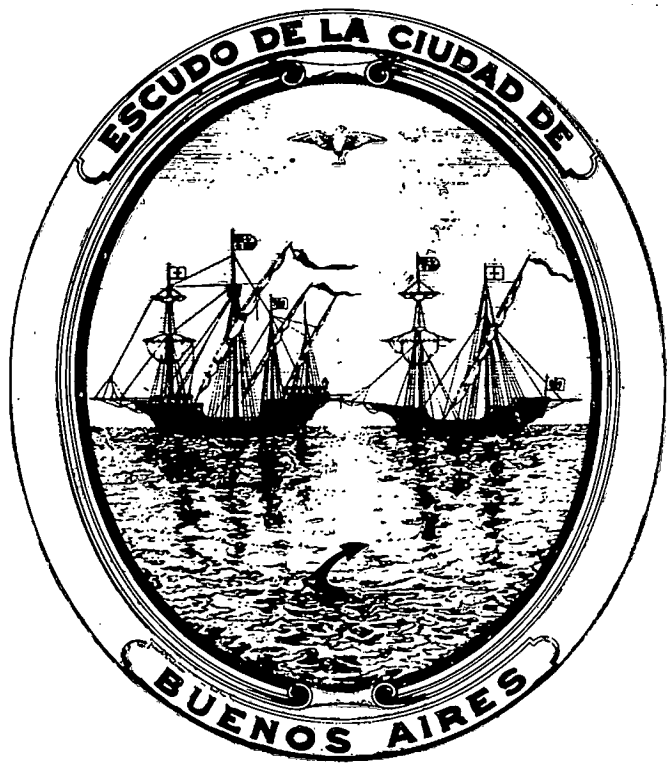

ESCUDO DE LA CIUDAD DE Bs. As. Ordenanza del 3 de diciembre de 1923

General de Brigada (RE) MANUEL IRICIBAR
Intendente Municipal

Sr. FLORENTINO L. ALEN
Secretario de Hacienda y Administración

Dr. CARLOS J. GARCIA DIAZ
Secretario de Salud Pública

Arq. MAXIMO ALBERTO VAZQUEZ LLONA
Secretario de Obras Públicas y Urbanismo

Dr. HECTOR FERNANDO GUEVARA
Secretario de Abastecimiento y Policía Municipal

Dr. ALBERTO BENJAMIN OBLIGADO
Secretario de Cultura y Acción Social

DIRECCION DE ESTADISTICA

H. C. D.	
Nº. DE INVENTARIO	12464
UBICACION	18-8-15
INGRESO	19-8-85
MATERIA	D

ALEJANDRO PREBISCH
Director

AURELIO S. BARONE
Subdirector

DOMINGO A. MOABRE
Secretario General

H. C. D.	
ANULADO	
Nº. DE INVENTARIO	18415
UBICACION	XXVI-4A
FECHADO ANALITICO	

(93)

FEDERICO A. MEYER
Jefe
Dpto. Estudios y Est. Económica y Financiera

JUAN CARLOS LAGORIO
Jefe
Dpto. de Estadísticas Sociales

CELINA VARELA PAZ
Jefe
Dpto. Administrativo

ATILIO NUÑO
Jefe
Dpto. Censos y Publicaciones

1950
10/10/50
10/10/50

10/10/50

10/10/50

10/10/50

1300

10/10/50

10/10/50

10/10/50

10/10/50

I N D I C E



Pág.

ESTADISTICA FINANCIERA

RECAUDACION MUNICIPAL

1963 - 1967

- GRANDES TOTALES	1
- Representación Gráfica	
- Variaciones Absolutas y Relativas	2
- Distribución Porcentual	3
- Representación Gráfica	
- RECURSOS DE LA ORDENANZA GENERAL IMPOSITIVA.- TOTALES	4 y 5
- Representación Gráfica	
- Variaciones Absolutas y Relativas	6 y 7
- Distribución Porcentual	8 y 9
- Inmuebles	10
- Bienes Muebles	11
- Uso y Ocupación de Sitios Públicos; Actividades Lucrativas y Espectáculos Públicos	12
- Abasto; Rentas Diversas; Derechos de Oficina	13
- Contribuciones que inciden sobre el consumo y las Compañías de Electricidad	14
- Variaciones Absolutas y Relativas:	
- Inmuebles	15
- Bienes Muebles	16
- Uso y Ocupación de Sitios Públicos; Actividades Lucrativas y Espectáculos Públicos	17
- Abasto; Rentas Diversas; Derechos de Oficina	18

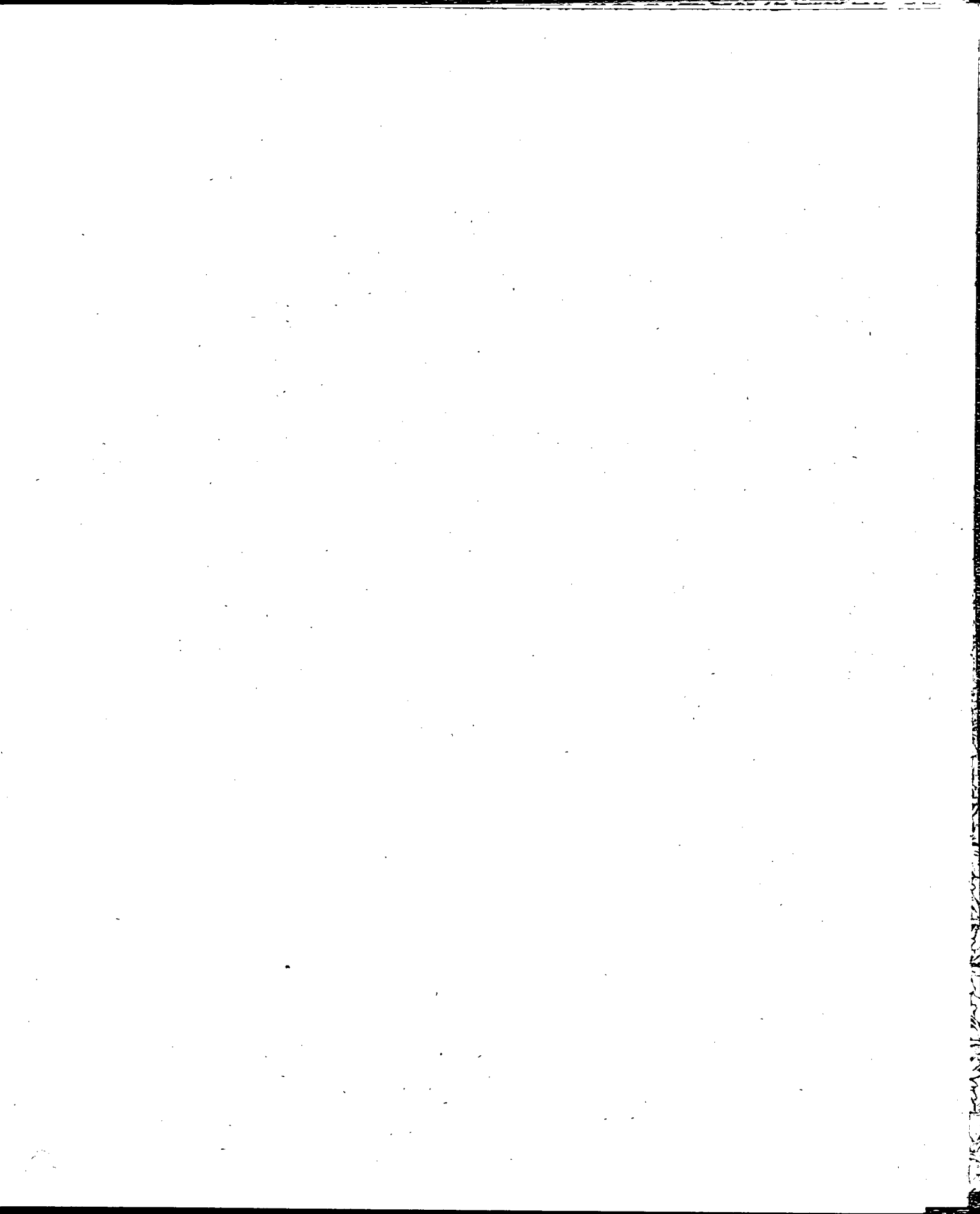

- Contribuciones que inciden sobre el consumo y las Compañías de Electricidad	19
- Distribución Porcentual:	
- Inmuebles	20
- Bienes Muebles	21
- Uso y Ocupación de Sitios Públicos; Actividades Lucrativas y Espectáculos Públicos	22
- Abasto; Rentas Diversas	23
- Contribuciones que inciden sobre el consumo y las Compañías de Electricidad	24
- IMPUESTOS NACIONALES COMPARTIDOS.- TOTALES	25 y 26
- Representación Gráfica	
- Variaciones Absolutas y Relativas	27 y 28
- Distribución Porcentual	29 y 30
- POR RECURSOS VARIOS.- TOTALES	31
- Representación Gráfica	
- Variaciones Absolutas y Relativas	32
- Distribución Porcentual	33
- RECURSOS DE CUENTAS ESPECIALES.- TOTALES	34 y 35
- Variaciones Absolutas y Relativas	36 y 37
- Distribución Porcentual	38 y 39

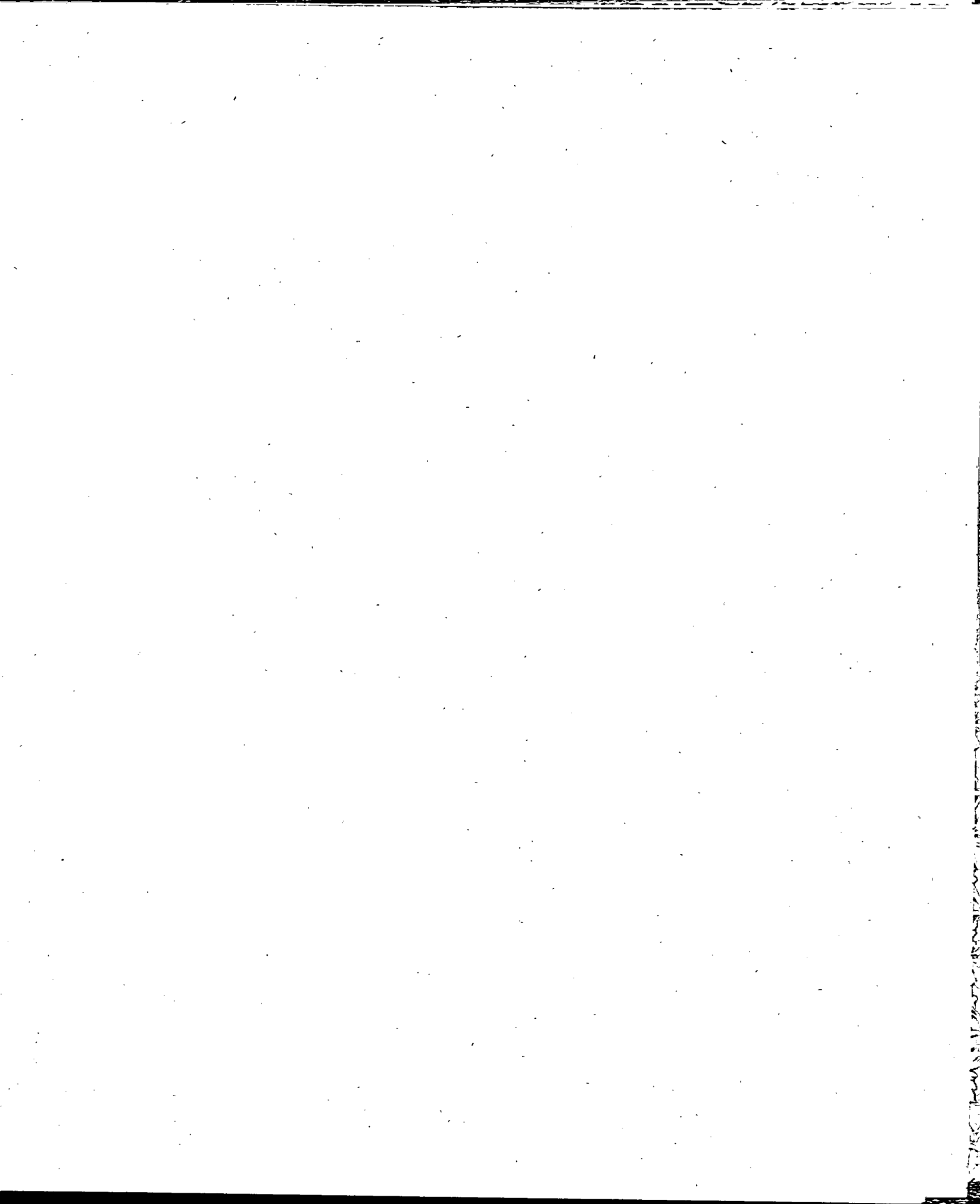

A D V E R T E N C I A

Con el objeto de facilitar al lector la correcta interpretación de las "VARIACIONES ABSOLUTAS Y RELATIVAS" que contiene el presente Boletín, esta Dirección considera oportuno dar una somera explicación del procedimiento seguido para la obtención de las mismas.-

VARIACIONES ABSOLUTAS:

Al valor absoluto de una operación, registrada en un período dado, se le resta el valor correspondiente a igual lapso del año inmediato anterior; obteniéndose en consecuencia un guarismo positivo o negativo, según sea mayor o menor las cifras entre sí relacionadas: Ejemplos.-

Recursos de cuentas especiales

a) Variación Absoluta Positiva:

AÑO 1966 Ingresaron 471,8 millones de m\$n

AÑO 1965 " 184,7 " " "

471,8 - 184,7 = MAS 287,1 " " "

Variación Absoluta Positiva: MAS 287,1 millones de m\$n

b) Variación Absoluta Negativa:

AÑO 1967 Ingresaron 124,9 millones de m\$n

AÑO 1966 " 471,8 " " "

471,8 - 124,9 = MENOS 346,9 " " "

Variación Absoluta Negativa: MENOS 346,9 millones de m\$n

VARIACIONES RELATIVAS:

A título de ejemplo, podemos citar las siguientes relaciones (para mayor claridad repetimos los mismos guarismos tomados para las variaciones absolutas):

a) Variación Relativa Positiva:

AÑO 1966 Ingresaron 471,8 millones de m\$n

AÑO 1965 " 184,7 " " "

$$\frac{471,8}{184,7} = 255,4 \%$$

Indica un ingreso en más en 1966, sobre 1965, del 155,4 %

b) Variación Relativa Negativa:

AÑO 1967 Ingresaron 124,9 millones de m\$n

AÑO 1966 " 471,8 " " "

$$\frac{124,9}{471,8} = 26,5 \%$$

Indica una merma en el ingreso en 1967, sobre 1966, del 73,5 %

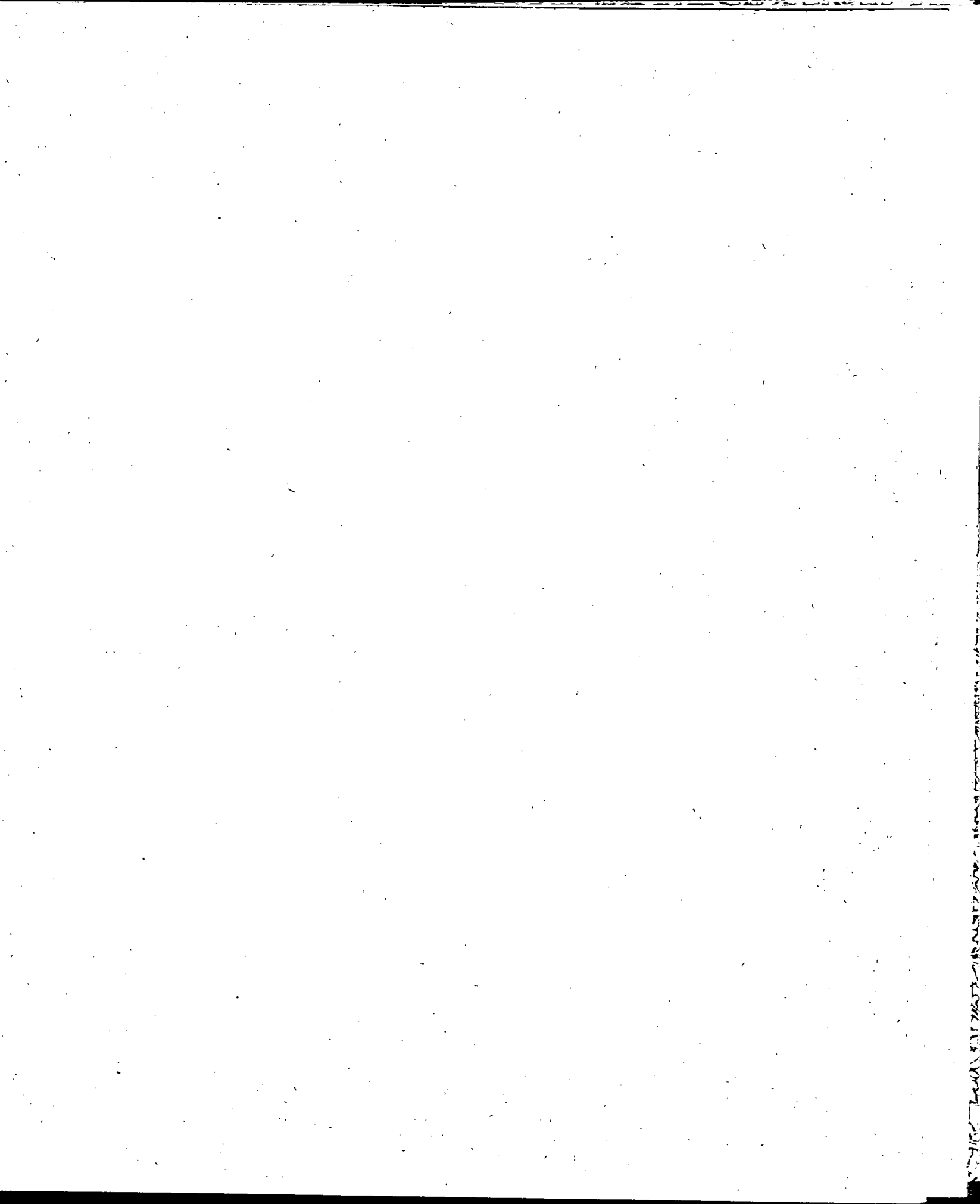

CAPITAL FEDERAL
ESTADISTICA FINANCIERA
RECAUDACION MUNICIPAL
GRANDES TOTALES

1963 - 1967

PERIODO:	TOTAL	Recursos de la Ordenanza General Impositiva	Impuestos Nacionales Compartidos	Recursos varios	Recursos de Cuentas Especiales
	(M I L E S M \$ N.)				
1963	12.723.465,4	7.914.079,8	3.008.963,2	473.298,6	1.327.123,8
1964	16.449.473,5	12.343.115,8	2.787.724,4	351.886,2	966.747,1
1965	22.742.099,0	15.569.135,6	6.285.819,8	702.475,6	184.668,0
1966	35.803.713,7	26.737.445,2	7.795.915,7	798.555,5	471.797,3
1967	52.414.779,3	39.376.392,4	11.693.004,9	1.220.471,0	124.911,0
E. 1967/68 (1)	932.262,2	756.239,4	176.887,4	- 486,2	- 378,4
F. 1967/68 (1)	1.605.409,6	1.544.344,1	65.760,0	-4.664,1	- 30,4
E. 1967	1.378.135,8	839.396,0	501.078,1	27.229,0	10.432,7
F. "	1.170.551,3	576.758,2	379.501,2	25.158,4	189.133,5
E. "	5.955.918,8	5.311.150,8	567.347,2	63.419,2	14.001,6
A. "	5.490.679,2	4.363.409,7	933.697,2	184.185,7	9.386,6
M. "	3.752.780,3	2.659.631,3	891.815,9	179.155,9	22.177,2
J. "	5.342.865,7	3.861.058,1	1.409.467,0	59.578,2	12.762,4
J. "	4.222.099,6	3.085.474,9	1.053.040,1	70.471,0	13.113,6
A. "	5.452.958,4	3.028.563,6	2.316.173,8	92.329,4	15.891,6
S. "	5.367.364,3	4.245.597,6	1.064.929,0	28.201,2	28.636,5
O. "	5.434.141,5	4.521.977,9	802.873,7	293.534,4	-184.244,5
N. "	3.785.314,4	2.819.176,5	855.740,6	109.376,9	1.020,4
D. "	2.524.298,2	1.763.614,3	674.693,7	92.982,0	- 6.991,8

(1).- Las cifras de estos meses fueron recaudadas en Enero y Febrero de 1968, pero corresponden al ejercicio financiero Enero-Diciembre de 1967.

NOTA: Los datos anuales son cifras ajustadas al ingreso del ejercicio financiero Enero-Diciembre de cada año.-

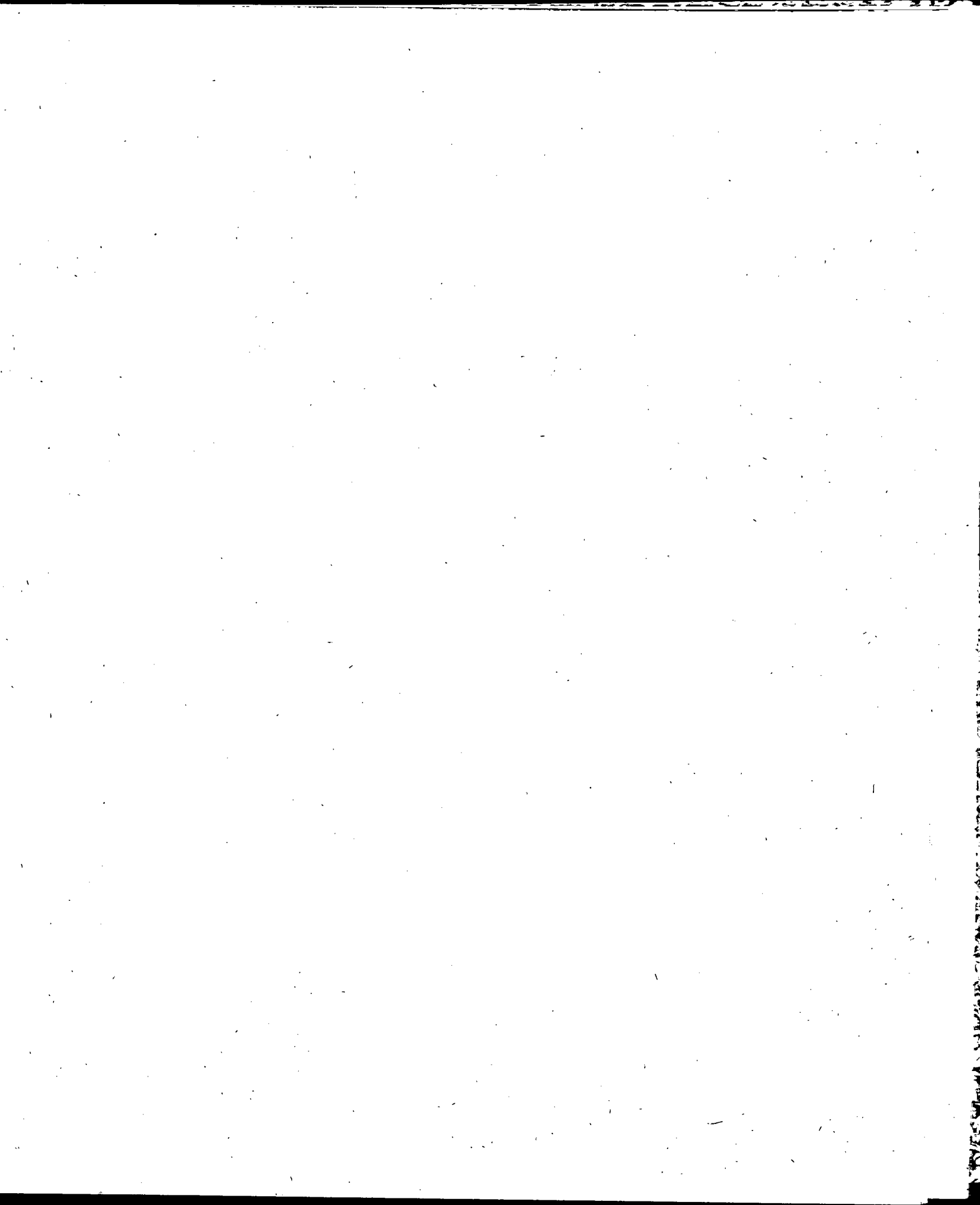

CAPITAL FEDERAL

Recaudación Municipal - Totales Generales

(Valores en miles de millones de m\$n.)

1963-1967

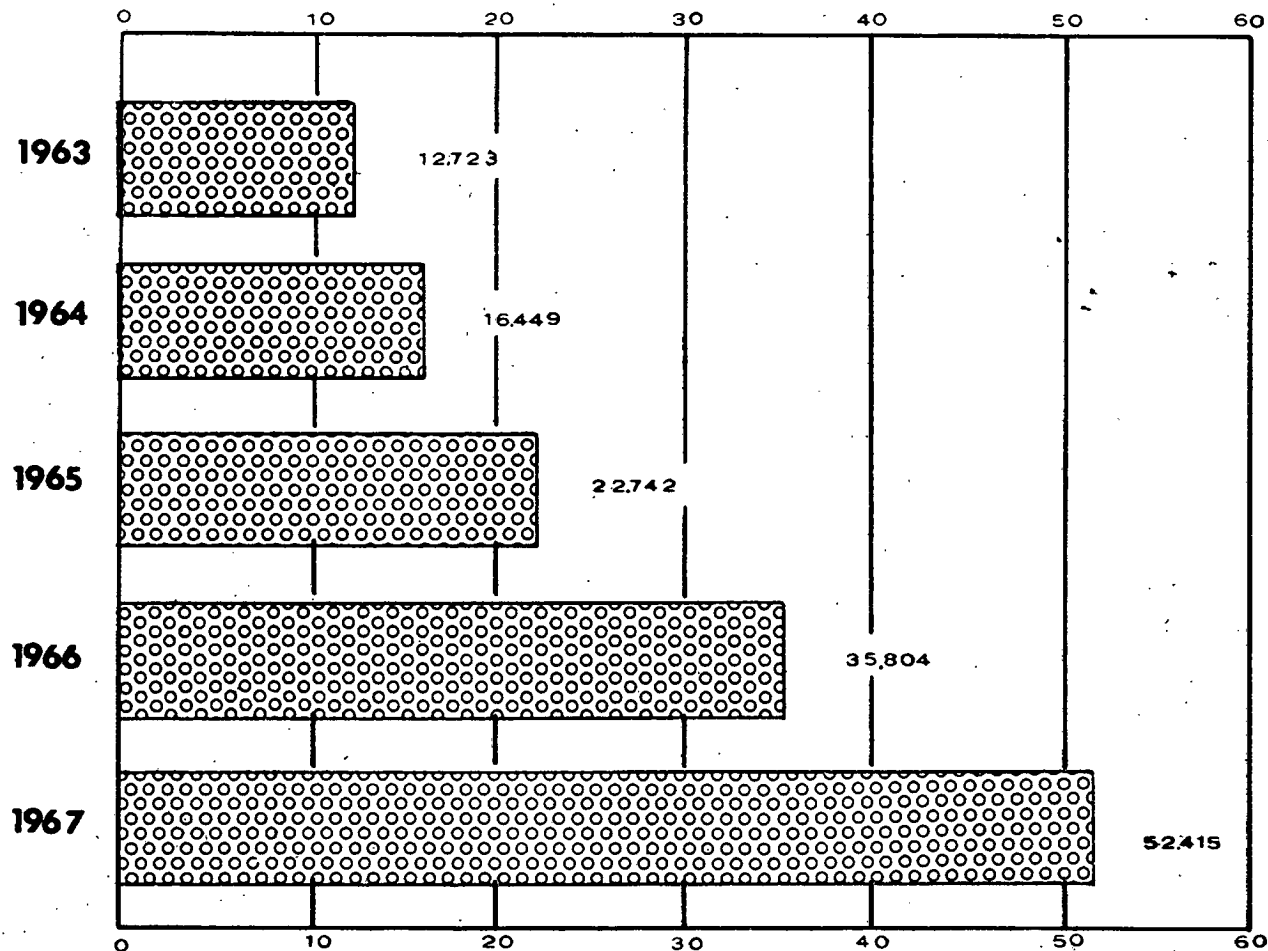

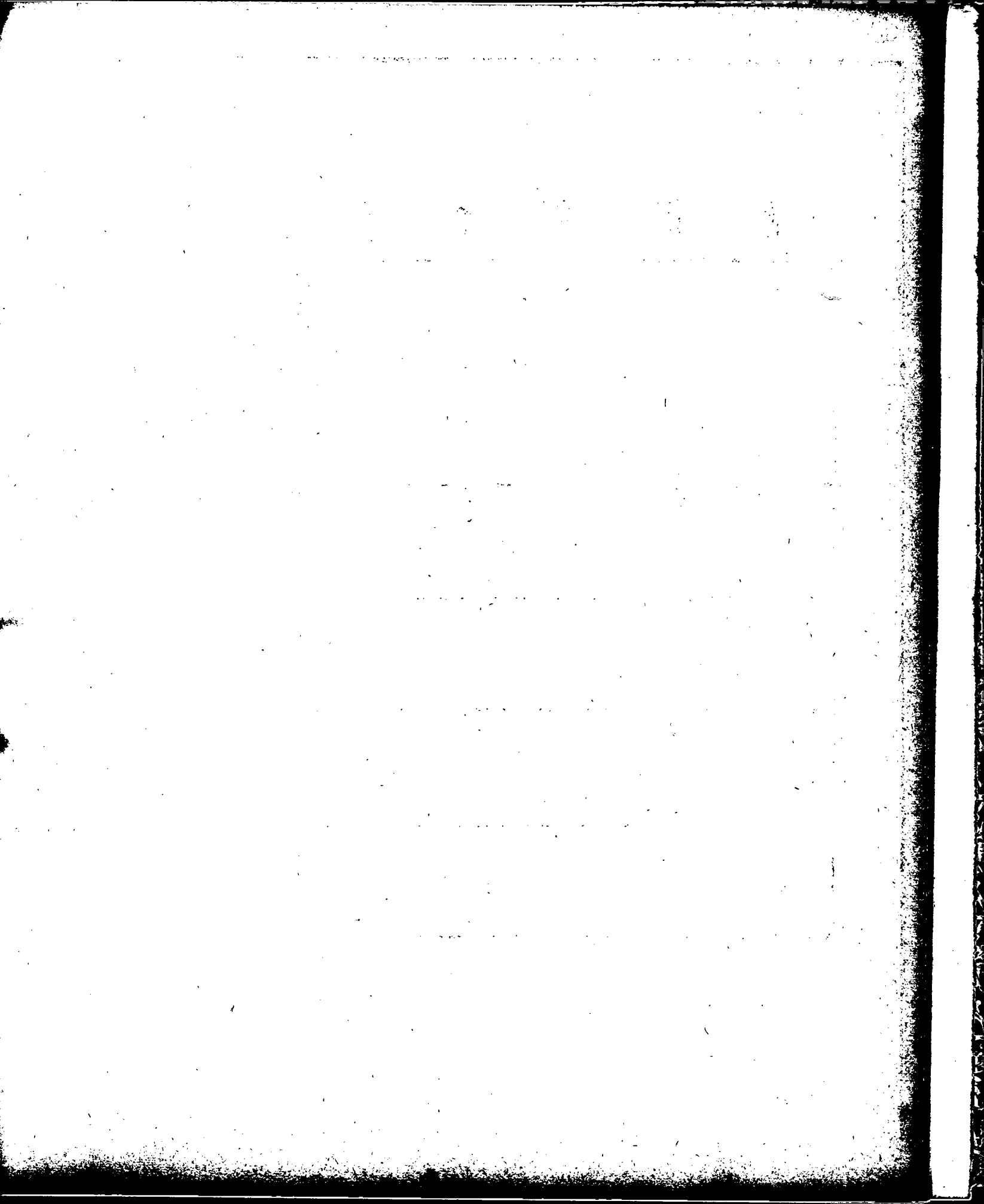

CAPITAL FEDERAL
ESTADISTICA FINANCIERA
RECAUDACION MUNICIPAL
GRANDES TOTALES
VARIACIONES
1963 - 1967

PERIODO:	TOTAL	Recursos de la Ordenanza General Impositiva	Impuestos Nacionales compartidos	Recursos Varios	Recursos de Cuentas especiales
VARIACIONES ABSOLUTAS CON RESPECTO A IGUAL PERIODO DEL AÑO ANTERIOR					
MILES M\$N.					
1963	334.473,4	347.031,9	-105.846,5	13.086,4	80.201,6
1964	3.726.008,1	4.429.036,0	-221.238,8	-121.412,4	-360.376,7
1965	6.292.625,5	3.226.019,8	3.498.095,4	350.589,4	-782.079,1
1966	13.061.614,7	11.168.309,6	1.510.095,9	96.079,9	287.129,3
1967	16.611.065,6	12.638.947,2	3.897.089,2	421.915,5	-346.886,3
VARIACIONES RELATIVAS CON RESPECTO A IGUAL PERIODO DEL AÑO ANTERIOR					
%					
1963	2,7	4,6	-3,4	2,8	6,4
1964	29,3	56,0	-7,4	-25,7	-27,2
1965	38,3	26,1	125,5	99,6	-80,9
1966	57,4	71,7	24,0	13,7	155,5
1967	46,4	47,3	50,0	52,8	-73,5



CAPITAL FEDERAL
 ESTADISTICA FINANCIERA
 RECAUDACION MUNICIPAL
 GRANDES TOTALES
 DISTRIBUCION PORCENTUAL
 1963 - 1967

PERIODO:	TOTAL	Recursos de la Ordenanza General Impositiva	Impuestos Nacionales Compartidos	Recursos varios	Recursos de Cuentas Especiales
1963	100,0	62,2	23,6	3,7	10,4
1964	100,0	75,0	16,9	2,1	5,9
1965	100,0	68,5	27,6	3,1	0,8
1966	100,0	74,7	21,8	2,2	1,3
1967	100,0	75,1	22,3	2,3	0,2
E. 1967/68	100,0	81,1	19,0	.	.
F. 1967/68	100,0	96,2	4,1	.	.
E. 1967	100,0	60,9	36,4	2,0	0,8
F. "	100,0	49,3	32,4	2,2	16,2
M. "	100,0	89,2	9,5	1,1	0,2
A. "	100,0	79,5	17,0	3,4	0,2
M. "	100,0	70,9	23,8	4,8	0,6
J. "	100,0	72,3	26,4	1,1	0,2
J. "	100,0	73,1	24,9	1,7	0,3
A. "	100,0	55,5	42,5	1,7	0,3
S. "	100,0	79,1	19,8	0,5	0,5
O. "	100,0	83,2	14,8	5,4	.
H. "	100,0	74,5	22,6	2,9	-
D. "	100,0	69,9	26,7	3,7	.

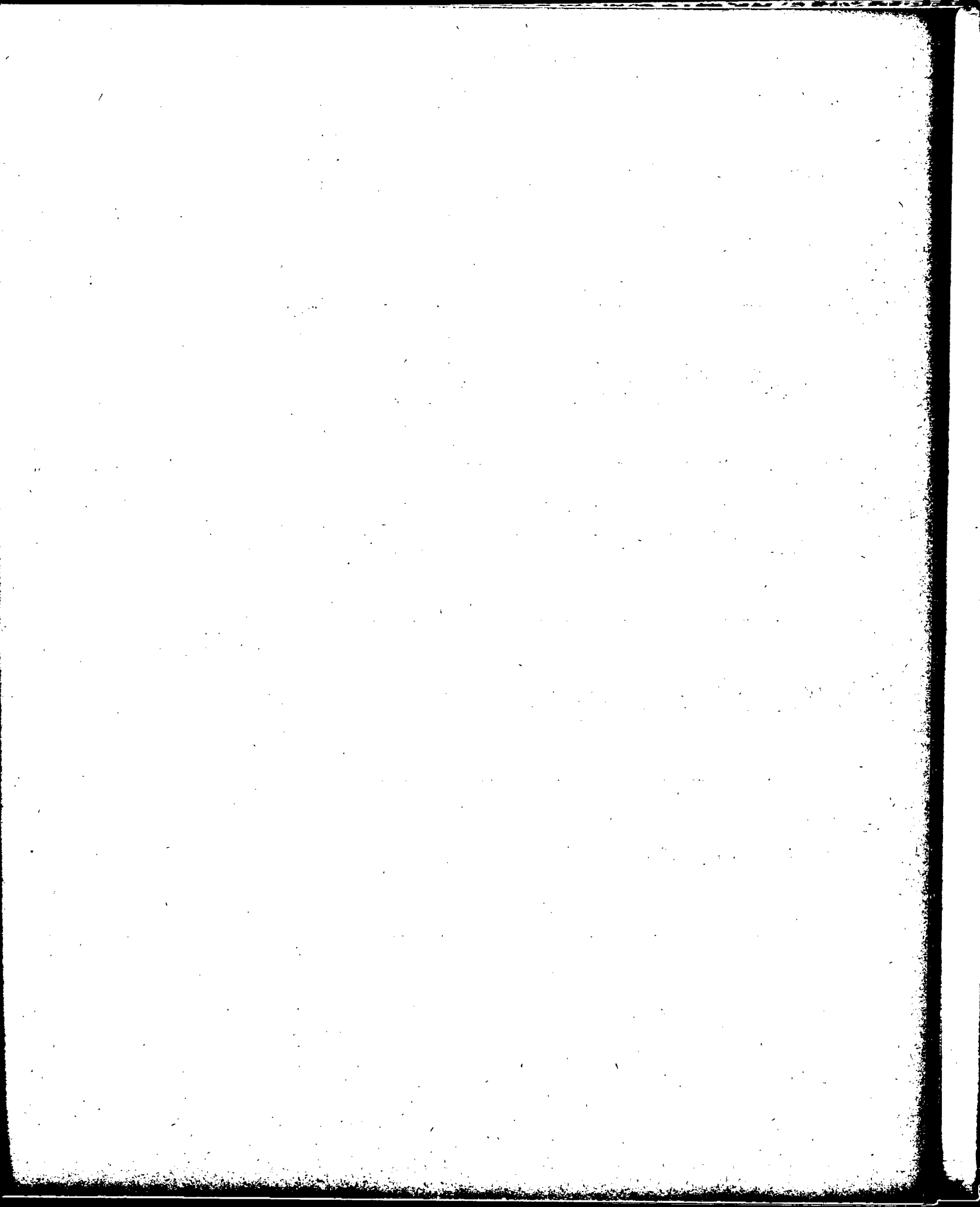

CAPITAL FEDERAL
Recaudación Municipal - Totales Generales
(Distribución Porcentual)
(Valores en miles de millones de m\$n.)

1963-1967

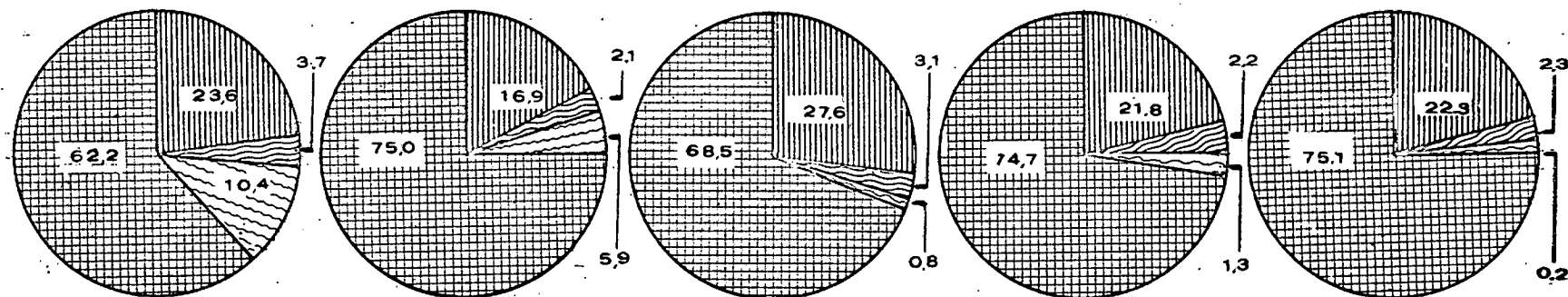

1963

1964

1965

1966

1967



RECURSOS DE LA
ORDENANZA Gral.
IMPOSITIVA



IMPUESTOS
NACIONALES
COMPARTIDOS.



RECURSOS
VARIOS



RECURSOS DE
CUENTAS
ESPECIALES

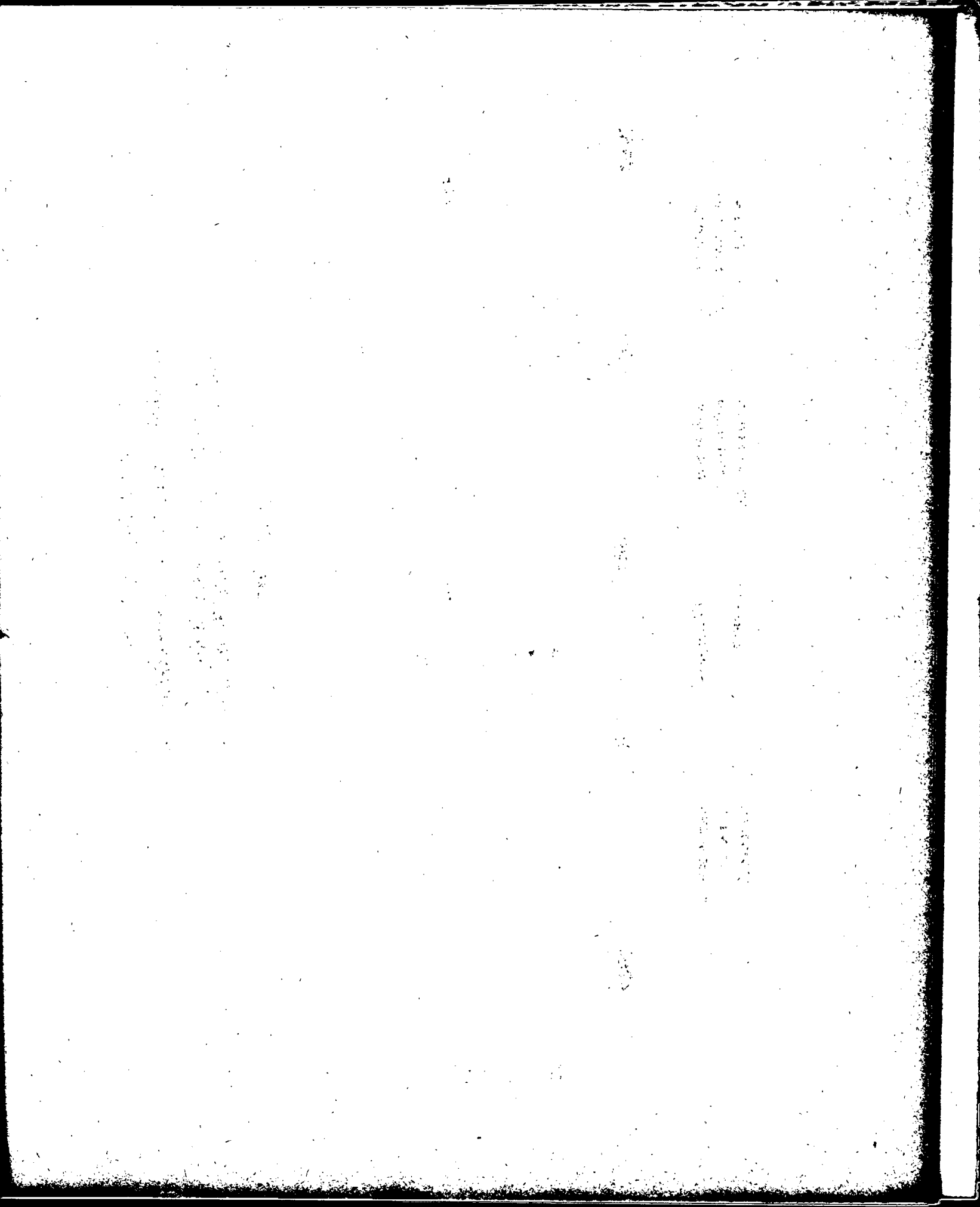

CAPITAL FEDERAL
ESTADISTICA FINANCIERA
RECAUDACION MUNICIPAL
RECURSOS DE LA ORDENANZA GENERAL IMPOSITIVA

TOTALES

1963 - 1967

PERIODO:	TOTAL	Inmuebles	Bienes Muebles	Uso y Ocupación de sitios públicos
(MILES M\$N.)				
1963	7.914.079,8	2.133.052,7	853.643,7	33.025,3
1964	12.343.115,8	2.449.222,0	918.154,4	32.183,1
1965	15.569.135,6	2.720.715,0	1.145.762,9	38.684,0
1966	26.737.445,2	6.078.908,7	1.771.682,6	71.799,4
1967	39.376.392,4	6.895.041,1	2.242.238,9	142.766,4
E. 1967/68 (1)	756.239,4	17.220,3	4.746,9	1.043,5
F. 1967/68 (1)	1.544.344,1	-1.122,4	-322,7	-161,4
E. 1967	839.396,0	117.218,9	98.684,7	6.404,8
F. "	576.758,2	106.426,8	62.811,5	5.122,4
M. "	5.311.150,8	353.827,1	72.529,9	4.833,4
A. "	4.363.409,7	2.470.965,3	78.488,2	4.618,7
M. "	2.659.631,3	593.220,2	66.784,0	5.867,4
J. "	3.861.058,1	184.921,3	45.257,3	4.712,1
J. "	3.085.474,9	197.015,2	59.343,8	6.276,6
A. "	3.028.563,6	278.394,8	84.568,1	7.919,2
S. "	4.245.597,6	1.012.581,8	975.331,8	26.046,4
O. "	4.521.977,9	1.224.926,7	552.666,7	17.615,9
N. "	2.819.176,5	196.520,1	84.357,8	33.657,3
D. "	1.763.614,3	142.925,0	56.990,9	18.810,1

(1).- Las cifras de estos meses fueron recaudadas en Enero y Febrero de 1968, pero corresponden al ejercicio financiero Enero-Diciembre de 1967.

NOTA: Los datos anuales son cifras ajustadas al ingreso del ejercicio financiero Enero-Diciembre de cada año.-

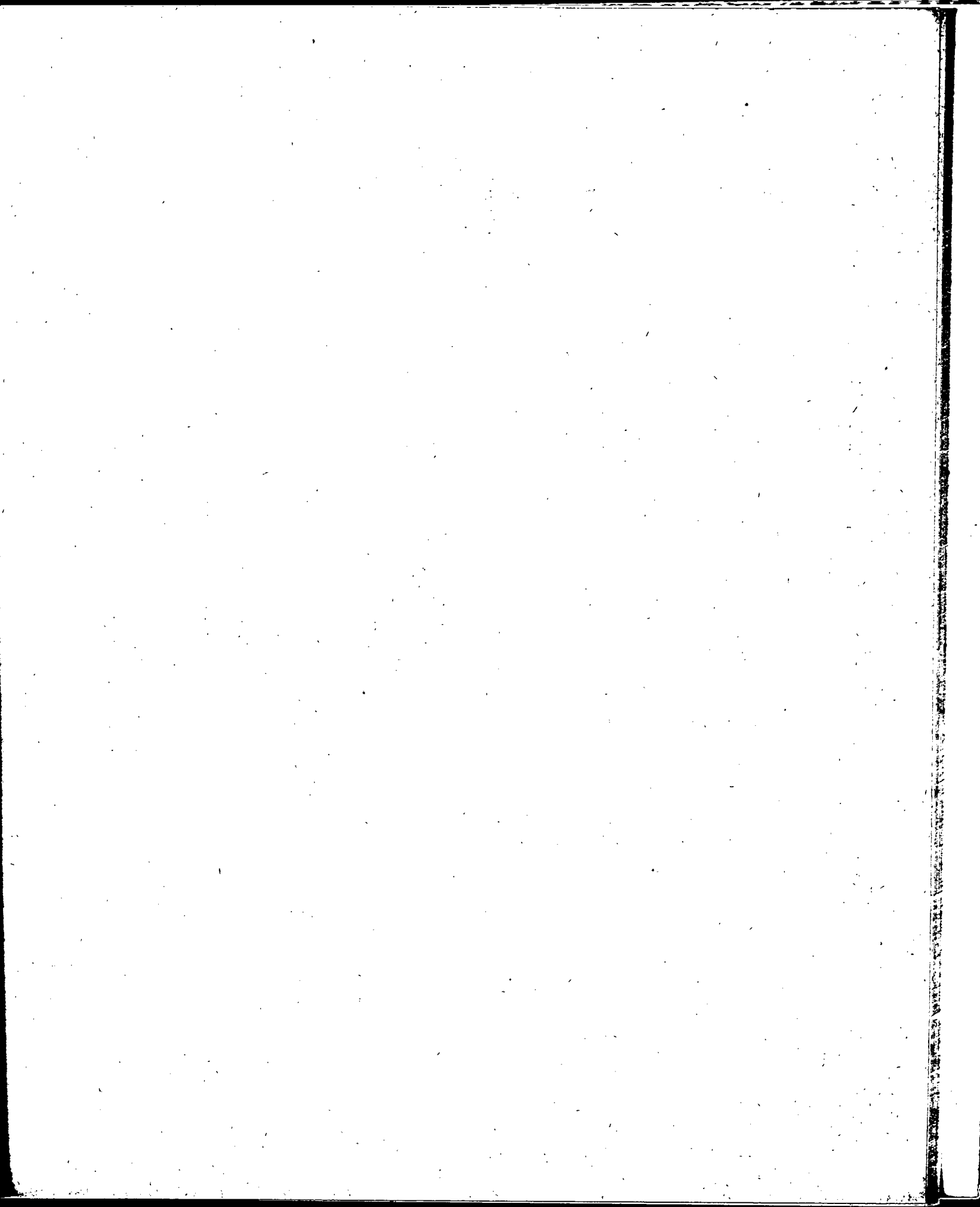

CAPITAL FEDERAL
ESTADISTICA FINANCIERA
RECAUDACION MUNICIPAL
RECURSOS DE LA ORDENANZA GENERAL IMPOSITIVA

TOTALES
1963 - 1967

(conclusión)

PERIODO:	Actividades Lucrativas y Espectáculos Públicos	Abasto	Rentas Diversas	Derechos de Oficina	Contribuciones que inciden sobre el consumo y las compañías de electricidad
(MILES M\$N.)					
1963	4.424.895,1	29.975,4	4.245,7	234.310,7	200.931,2
1964	8.570.698,3	27.019,0	6.825,0	198.657,2	140.356,8
1965	11.227.639,7	29.833,6	7.161,3	285.825,5	113.513,6
1966	16.979.229,1	73.929,7	16.555,3	616.852,5	1.128.487,9
1967	25.873.067,7	65.242,3	21.801,6	773.335,1	3.362.899,3
E. 1967/68 (1)	733.198,2	.	6,9	23,6	.
F. 1967/68 (1)	-3.119,9	.	.	-30,5	1.549.101,0
E. 1967	557.928,2	802,0	500,4	57.857,0	.
F. "	347.368,4	303,2	1.170,1	48.055,8	5.500,0
M. "	4.818.437,4	515,3	961,2	60.046,5	.
A. "	1.665.105,7	6.428,2	1.189,3	60.477,0	76.137,3
M. "	1.539.027,7	10.078,9	2.456,4	78.735,7	363.461,0
J. "	3.260.541,6	10.557,6	3.471,2	63.292,8	288.304,2
J. "	2.445.957,6	3.494,6	2.571,2	78.658,7	292.157,2
A. "	2.466.813,9	12.260,1	2.285,7	67.969,9	108.351,9
S. "	1.948.439,5	4.024,8	2.531,8	64.862,5	211.779,0
O. "	2.531.602,2	11.730,5	1.696,7	63.538,4	118.200,8
N. "	2.321.452,9	3.113,9	1.879,8	70.104,1	108.090,6
D. "	1.240.314,3	1.933,2	1.080,9	59.743,6	241.816,3

(1).- Las cifras de estos meses fueron recaudadas en Enero y Febrero de 1968, pero corresponden al ejercicio financiero Enero-Diciembre de 1967.

NOTA: Los datos anuales son cifras ajustadas al ingreso del ejercicio financiero Enero-Diciembre de cada año.-

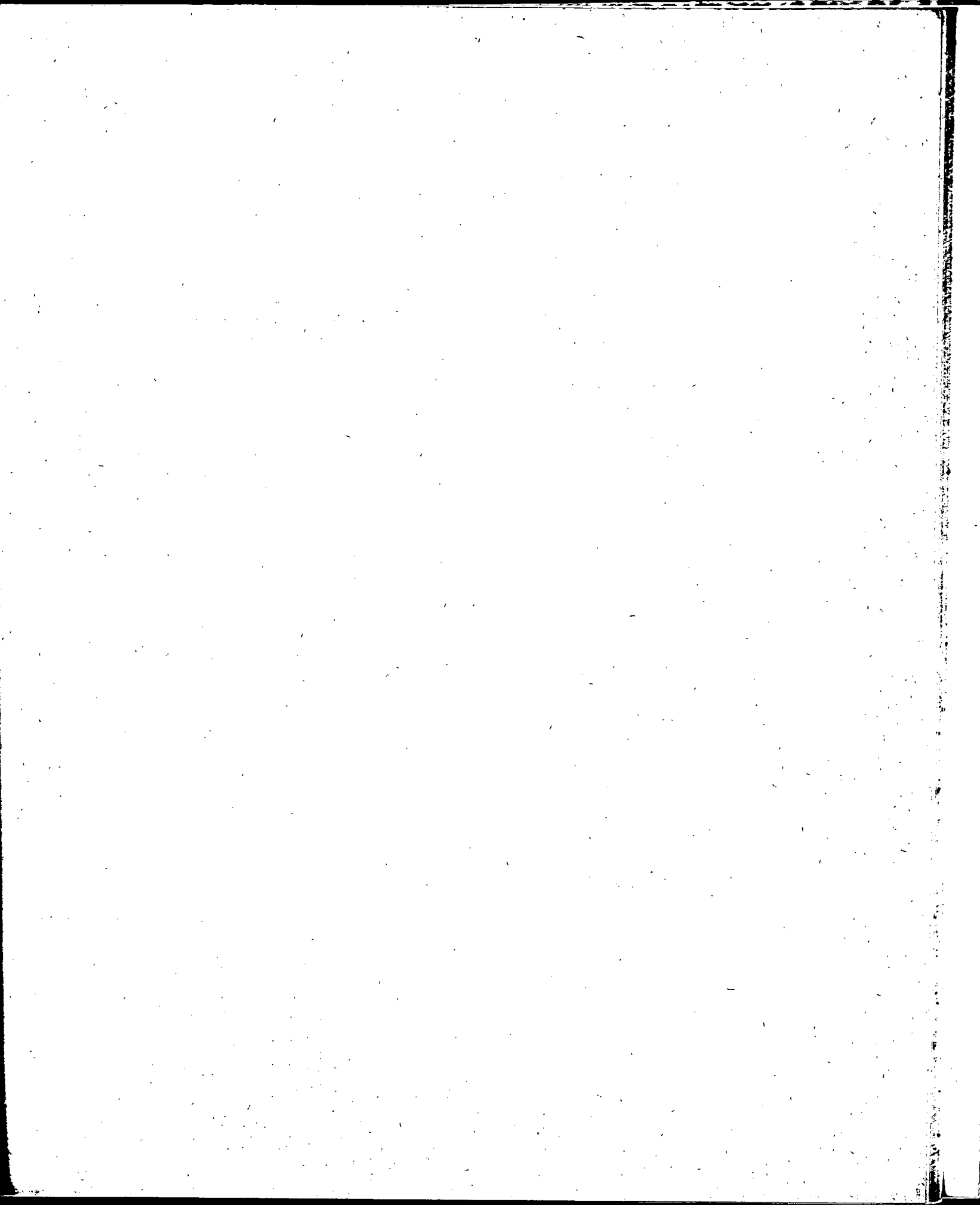

CAPITAL FEDERAL

Recaudación Municipal

Recaudación de la Ordenanza General Impositiva

(Valores en miles de millones de m\$n.)

1963-1967

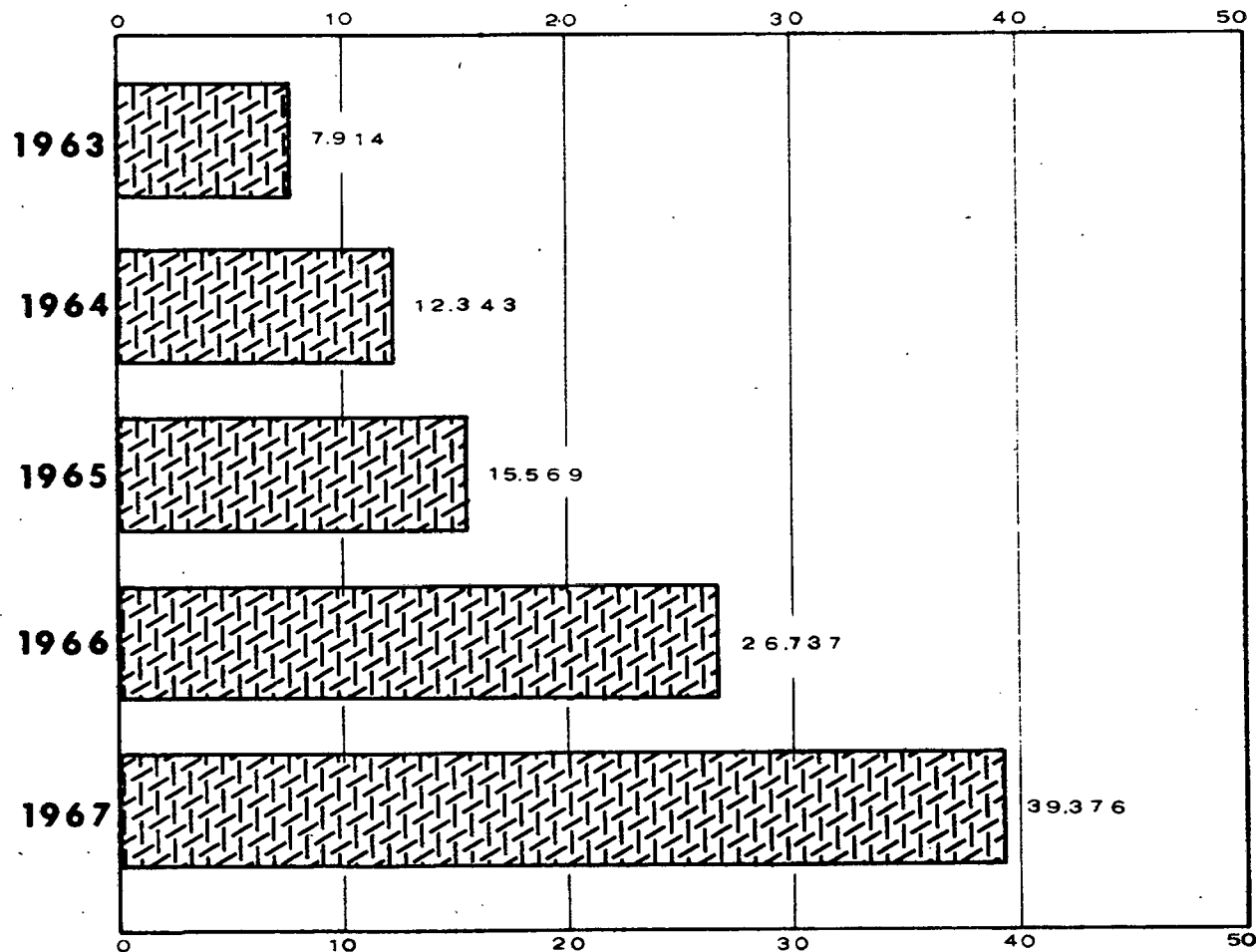

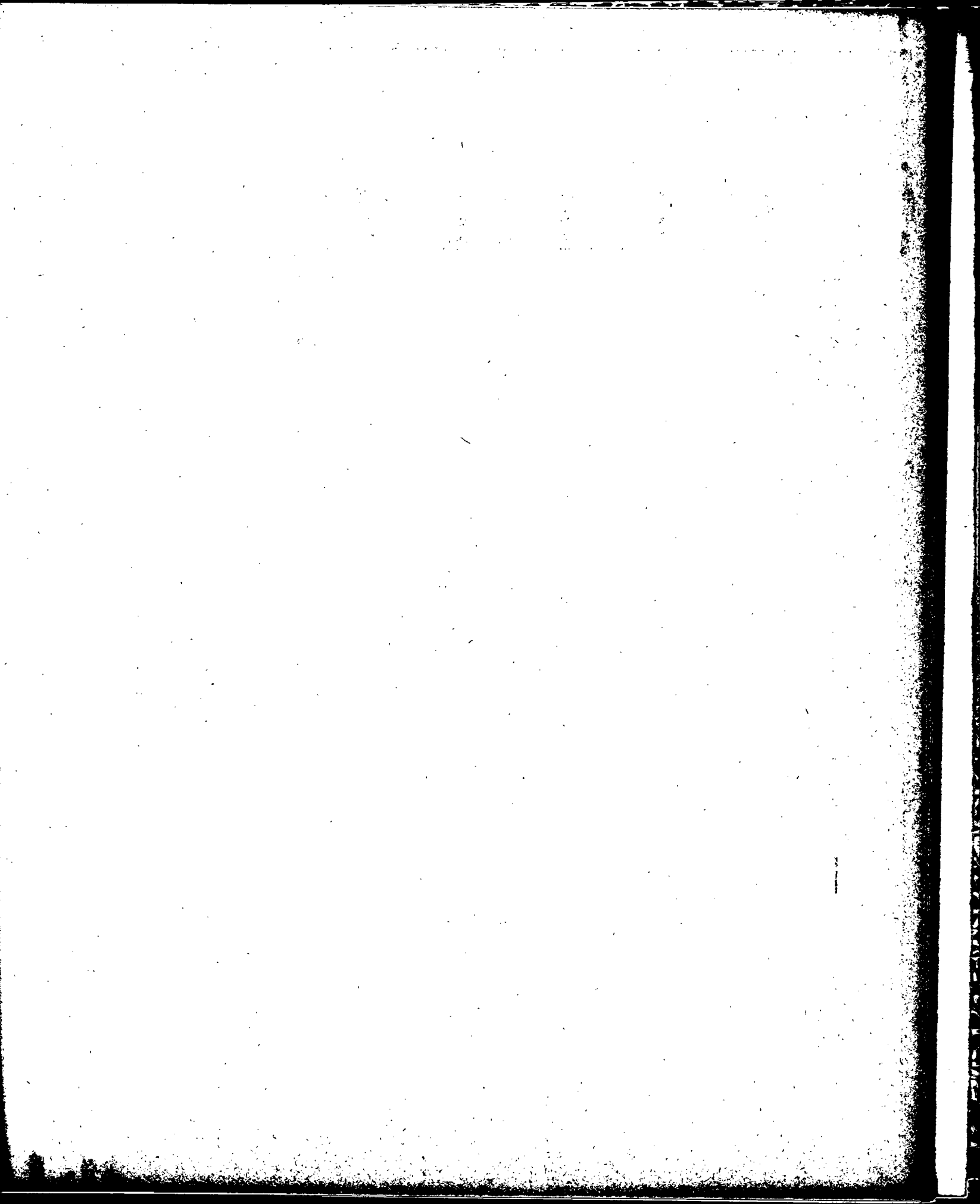

CAPITAL FEDERAL
 ESTADISTICA FINANCIERA
 RECAUDACION MUNICIPAL
 RECURSOS DE LA ORDENANZA GENERAL IMPOSITIVA
 TOTALES

VARIACIONES

1963 - 1967

PERIODO:	TOTAL	Inmuebles	Bienes Muebles	Uso y Ocupación de sitios públicos	Actividades Lucrativas y Espectáculos Públicos
VARIACIONES ABSOLUTAS CON RESPECTO A IGUAL PERIODO DEL AÑO ANTERIOR					
MILES M\$N.					
1963	347.031,9	1.247.695,6	118.438,1	-16.234,3	-1.160.370,0
1964	4.429.036,0	316.169,3	64.510,7	- 842,2	4.145.803,2
1965	3.226.019,8	271.493,0	227.608,5	6.500,9	2.656.941,4
1966	11.168.309,6	3.358.193,7	625.919,7	33.115,4	5.751.589,4
1967	12.638.947,2	816.132,4	470.556,3	70.967,0	8.893.838,6
VARIACIONES RELATIVAS CON RESPECTO A IGUAL PERIODO DEL AÑO ANTERIOR					
%					
1963	4,6	140,9	16,1	-33,0	-20,8
1964	56,0	14,8	7,6	- 2,6	93,7
1965	26,1	11,1	24,8	20,2	31,0
1966	71,7	123,4	54,6	85,6	51,2
1967	47,3	13,4	26,6	98,8	52,4

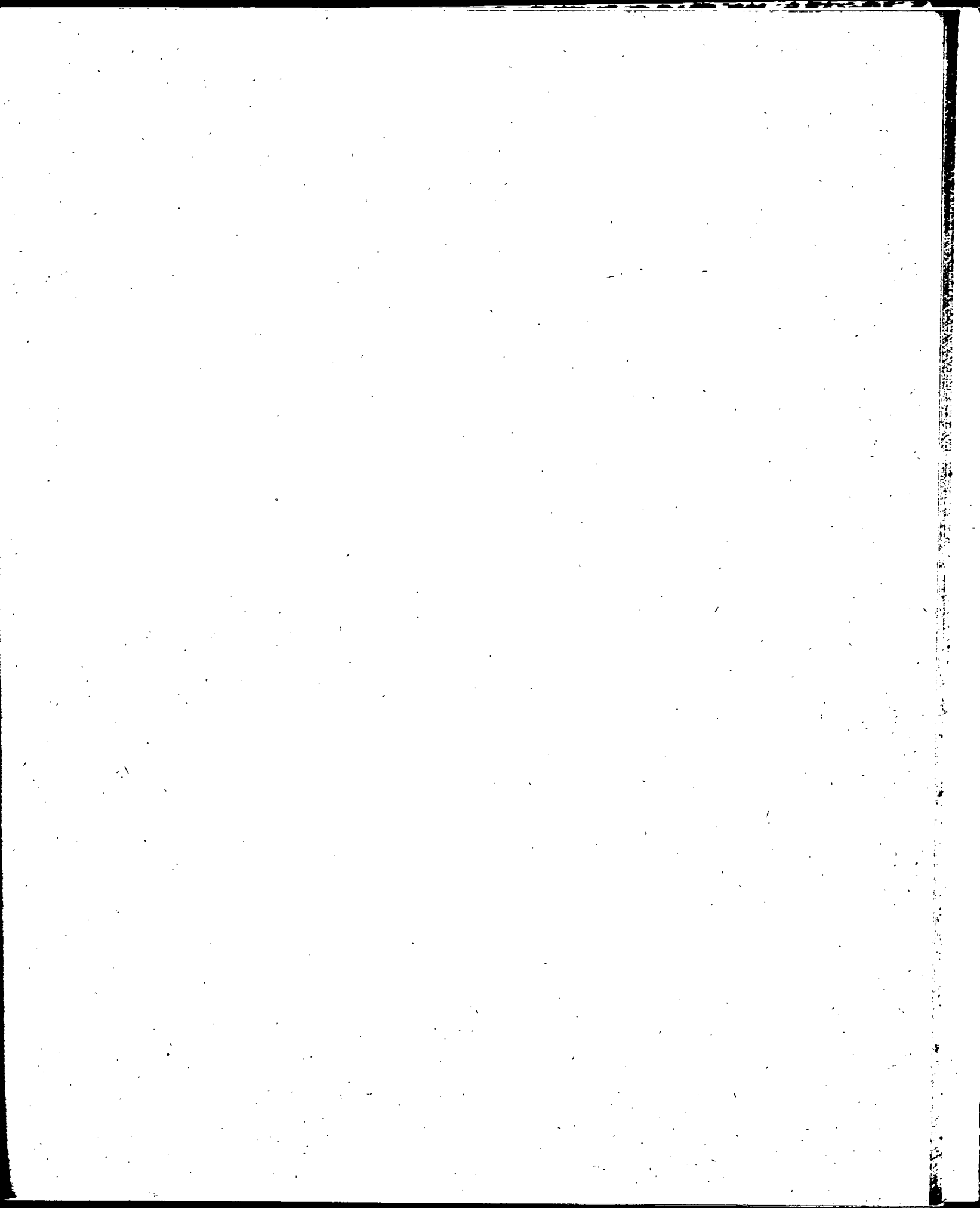

CAPITAL FEDERAL
 ESTADISTICA FINANCIERA
 RECAUDACION MUNICIPAL
 RECURSOS DE LA ORDENANZA GENERAL IMPOSITIVA

TOTALES

(conclusión)

VARIACIONES

1963 - 1967

PERIODO:	Abasto	Rentas Diversas	Derechos de Oficina	Contribuciones que inciden sobre el consumo y las compañías de electricidad
VARIACIONES ABSOLUTAS CON RESPECTO A IGUAL PERIODO DEL AÑO ANTERIOR				
MILES M\$N.				
1963	12.302,9	2.545,8	43.198,8	99.455,0
1964	-2.956,4	2.579,3	-35.653,5	-60.574,4
1965	2.814,6	336,3	87.168,3	-26.843,2
1966	44.096,1	9.394,0	331.027,0	1.014.974,3
1967	-8.687,4	5.246,3	156.482,6	2.234.411,4
VARIACIONES RELATIVAS CON RESPECTO A IGUAL PERIODO DEL AÑO ANTERIOR				
1963	69,6	149,8	22,6	98,0
1964	- 9,9	60,8	-15,2	-30,1
1965	10,4	4,9	43,9	-19,1
1966	147,8	131,2	115,8	894,1
1967	-11,8	31,7	25,4	198,0

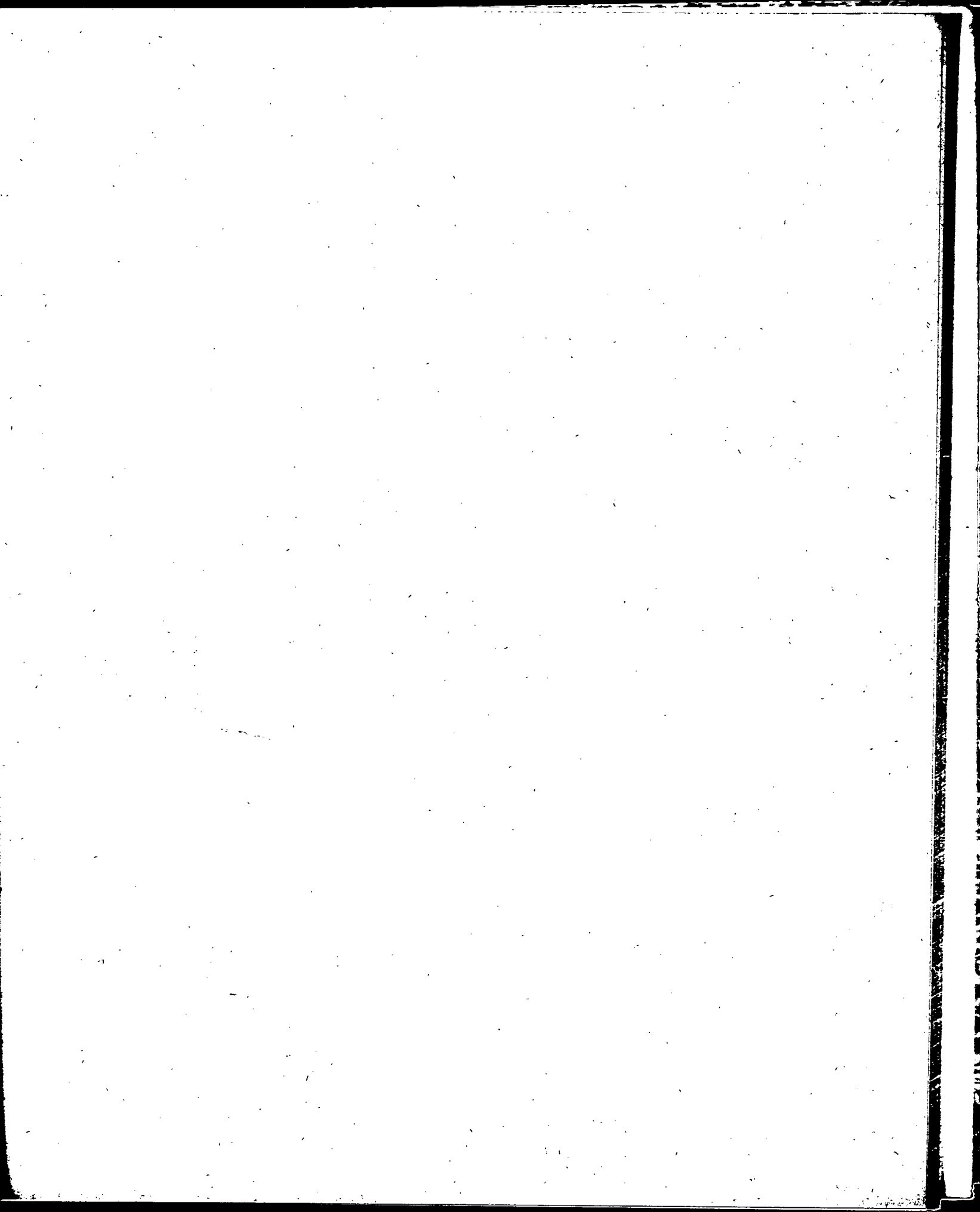

CAPITAL FEDERAL
 ESTADISTICA FINANCIERA
 RECAUDACION MUNICIPAL
 RECURSOS DE LA ORDENANZA GENERAL IMPOSITIVA
 TOTALES
 DISTRIBUCION PORCENTUAL

1963 - 1967

PERIODO:	TOTAL	Inmuebles	Bienes Muebles	Uso y ocupacion de sitios públicos	Actividades Incrativas y Espectáculos Públicos
1963	100,0	27,0	10,8	0,4	55,9
1964	100,0	19,8	7,4	0,3	69,4
1965	100,0	17,5	7,4	0,2	72,1
1966	100,0	22,7	6,6	0,3	63,5
1967	100,0	17,5	5,7	0,4	65,7
E. 1967/68	100,0	2,3	0,6	0,1	97,0
P. 1967/68	100,0
E. 1967	100,0	14,0	11,8	0,8	66,5
P. "	100,0	18,5	10,9	0,9	60,2
M. "	100,0	6,7	1,4	0,1	90,7
A. "	100,0	56,6	1,8	0,1	38,2
M. "	100,0	22,3	2,5	0,2	57,9
J. "	100,0	4,8	1,2	0,1	84,4
J. "	100,0	6,4	1,9	0,2	79,3
A. "	100,0	9,2	2,8	0,3	81,5
S. "	100,0	23,9	23,0	0,6	45,9
O. "	100,0	27,1	12,2	0,4	56,0
H. "	100,0	7,0	3,0	1,2	82,3
D. "	100,0	8,2	3,2	1,1	70,3

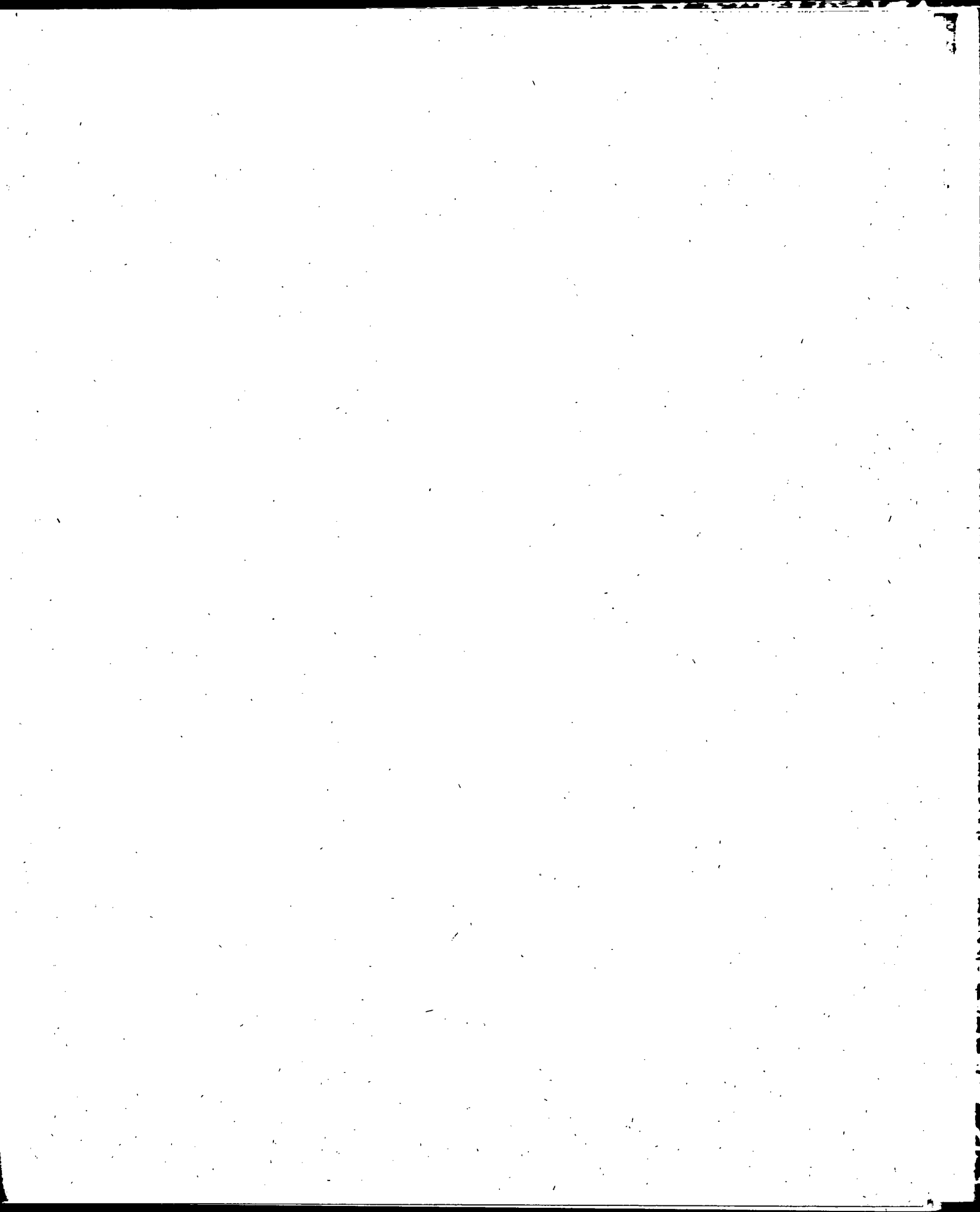

CAPITAL FEDERAL
 ESTADISTICA FINANCIERA
 RECAUDACION MUNICIPAL
 RECURSOS DE LA ORDEBANZA GENERAL IMPOSITIVA

TOTALES

(conclusión)

DISTRIBUCION PORCENTUAL

1963 - 1967

PERIODO:	Abasto	Rentas Diversas	Derechos de Oficina	Contribuciones que inci- den sobre el consumo y las Compañías de Electri- cidad.
1963	0,4	0,1	3,0	2,5
1964	0,2	0,1	1,6	1,1
1965	0,2	-	1,8	0,7
1966	0,3	0,1	2,3	4,2
1967	0,2	0,1	2,0	8,5
E. 1967.68	.	-	-	.
P. 1967/68	.	.	.	100,3
E. 1967	0,1	0,1	6,9	.
F. "	0,1	0,2	8,3	1,0
M. "	-	-	1,1	.
A. "	0,1	-	1,4	1,7
M. "	0,4	0,1	3,0	13,7
J. "	0,3	0,1	1,6	7,5
J. "	0,1	0,1	2,5	9,5
A. "	0,4	0,1	2,2	3,6
S. "	0,1	0,1	1,5	5,0
O. "	0,3	-	1,4	2,6
E. "	0,1	0,1	2,5	3,8
D. "	0,1	0,1	3,4	13,7

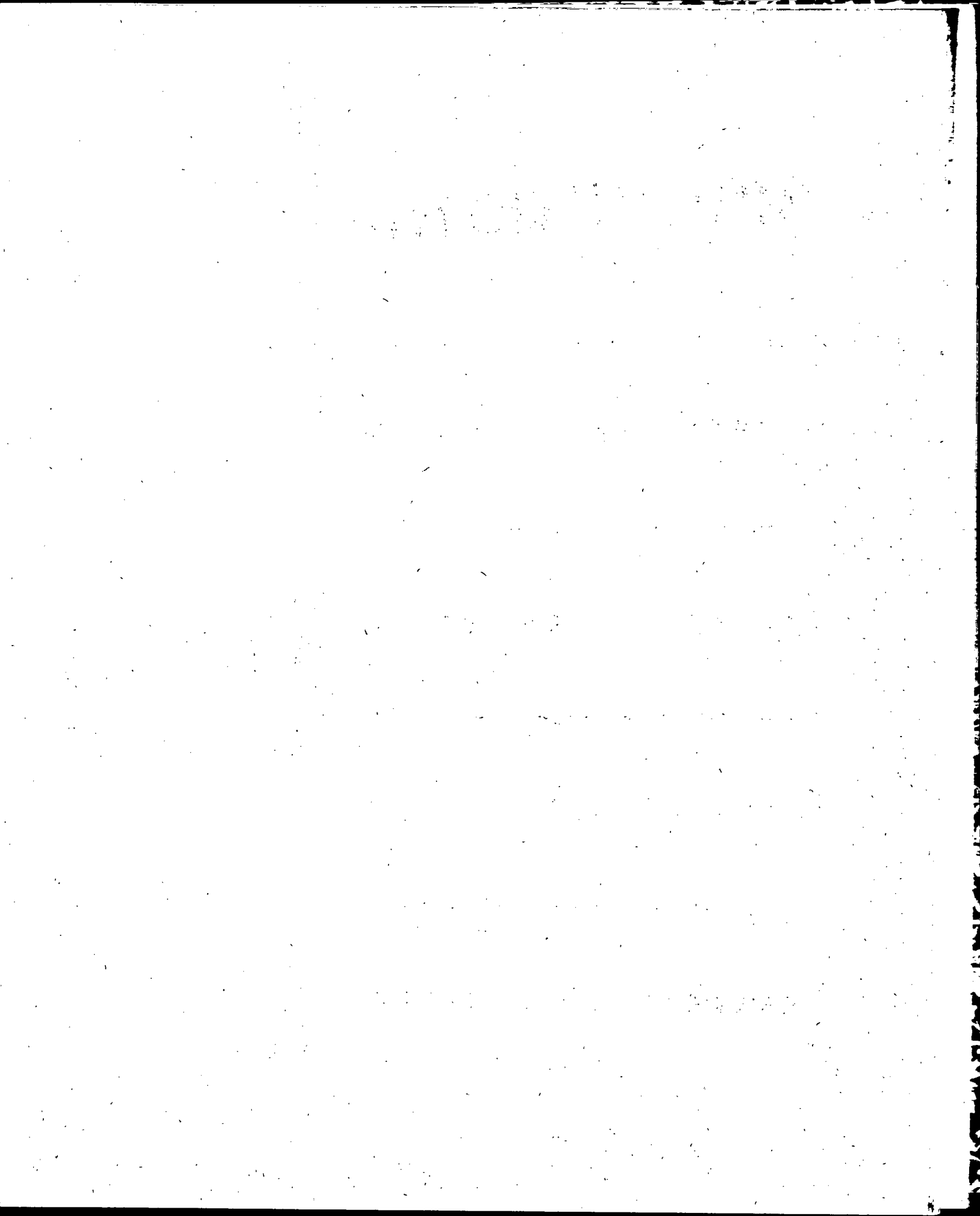

CAPITAL FEDERAL
ESTADÍSTICA FINANCIERA
RECAUDACION MUNICIPAL
RECURSOS DE LA ORDENANZA GENERAL IMPOSITIVA
INMUEBLES
DETALLE POR RUBROS

1963 - 1967

PERIODO:	TOTAL GENERAL	TOTAL	Delineación y construcción	Habilitación e inspección	Alumbrado barrido y limpieza	Mayor altura de los edificios
	(MILES M\$N.)					
1963	7.914.079,8	2.133.052,7	114.021,6	18.375,4	2.000.655,7	.
1964	12.343.115,8	2.449.222,0	121.063,6	7.621,3	2.320.537,1	.
1965	15.569.135,6	2.720.715,0	171.915,5	6.097,7	2.542.701,8	.
1966	26.737.445,2	6.078.908,7	418.405,2	1.374,4	5.658.159,5	969,6
1967	39.376.392,4	6.895.041,1	753.188,4	313,3	6.141.539,4	.
E. 1967/68 (1)	756.239,4	17.220,3	11.219,2	.	6.001,1	.
F. 1967/68 (1)	1.544.344,1	- 1.122,4	- 352,0	.	- 770,4	.
E. 1967	839.396,0	117.218,9	56.938,5	67,3	60.213,1	.
F. "	576.758,2	106.426,8	55.371,9	41,8	51.013,1	.
M. "	5.311.150,8	353.827,1	60.991,3	23,6	292.812,2	.
A. "	4.363.409,7	2.470.965,3	53.365,5	5,8	2.417.594,0	.
M. "	2.659.631,3	593.220,2	57.856,9	12,3	535.351,0	.
J. "	3.861.058,1	184.921,3	53.404,6	- 15,9	131.532,6	.
J. "	3.085.474,9	197.015,2	63.926,5	.	133.088,7	.
A. "	3.028.563,6	278.394,8	56.340,4	.	222.054,4	.
S. "	4.245.597,6	1.012.581,8	69.089,8	16,0	943.476,0	.
O. "	4.521.977,9	1.224.926,7	68.079,5	52,9	1.156.794,3	.
H. "	2.819.176,5	196.520,1	75.097,7	107,6	121.314,8	.
D. "	1.763.614,3	142.925,0	71.858,6	1,9	71.064,5	.

(1).- Las cifras de estos meses fueron recaudadas en Enero y Febrero de 1968, pero corresponden al ejercicio financiero Enero-Diciembre de 1967.

NOTA: Los datos anuales son cifras ajustadas al ingreso del ejercicio financiero Enero-Diciembre de cada año.-

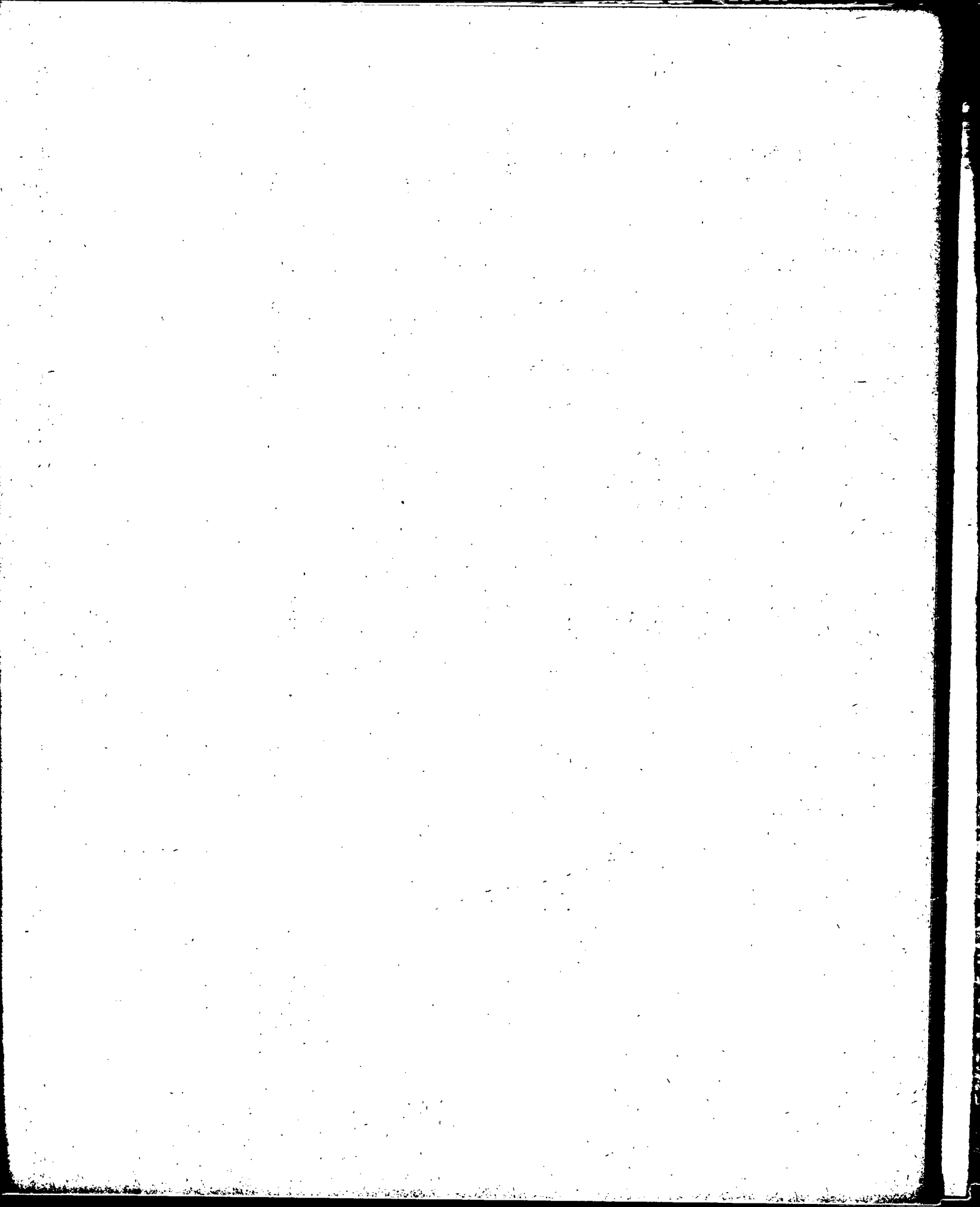

CAPITAL FEDERAL
ESTADISTICA FINANCIERA
RECAUDACION MUNICIPAL
RECURSOS DE LA ORDENANZA GENERAL IMPOSITIVA
BIENES MUEBLES
DETALLE POR RUBROS
1963 - 1967

PERIODO:	TOTAL	Vehículos auto- motores	Vehículos de trac- ción a sangre	Motocicletas, tri- ciclos y bicicletas	Chapas patentes, permisos tempora- rios y otros
	(MILES M\$N.)				
1963	853.643,7	806.065,5	765,9	20.566,7	26.245,6
1964	918.154,4	884.687,2	430,2	14.458,3	18.578,7
1965	1.145.762,9	1.122.426,7	107,2	11.156,7	12.072,3
1966	1.771.682,6	1.735.281,3	245,2	12.408,9	23.747,2
1967	2.242.238,9	2.207.705,5	254,5	8.380,3	25.898,6
E. 1967/68 (1)	4.746,9	4.755,2	.	- 1,4	- 6,9
F. 1967/68 (1)	- 322,7	- 321,4	.	- 1,3	-
E. 1967	98.684,7	89.999,3	58,6	1.261,6	7.365,2
F. "	62.811,5	60.078,8	16,3	963,8	1.752,6
M. "	72.529,9	69.473,7	27,1	848,9	2.180,2
A. "	78.488,2	76.087,4	27,2	791,9	1.581,7
M. "	66.784,0	64.250,9	21,9	819,6	1.691,6
J. "	45.257,3	42.984,6	9,3	491,3	1.772,1
J. "	59.343,8	57.039,6	8,7	543,2	1.752,3
A. "	84.568,1	82.505,3	21,5	484,0	1.557,3
S. "	975.331,8	973.153,4	18,5	762,5	1.397,4
O. "	552.666,7	550.593,9	15,0	531,1	1.526,7
H. "	84.357,8	82.021,9	7,9	513,2	1.814,8
D. "	56.990,9	55.082,9	22,5	371,9	1.513,6

(1).- Las cifras de estos meses fueron recaudadas en Enero y Febrero de 1968, pero corresponden al ejercicio financiero Enero-Diciembre de 1967.

NOTA: Los datos anuales son cifras ajustadas al ingreso del ejercicio financiero Enero-Diciembre de cada año.-

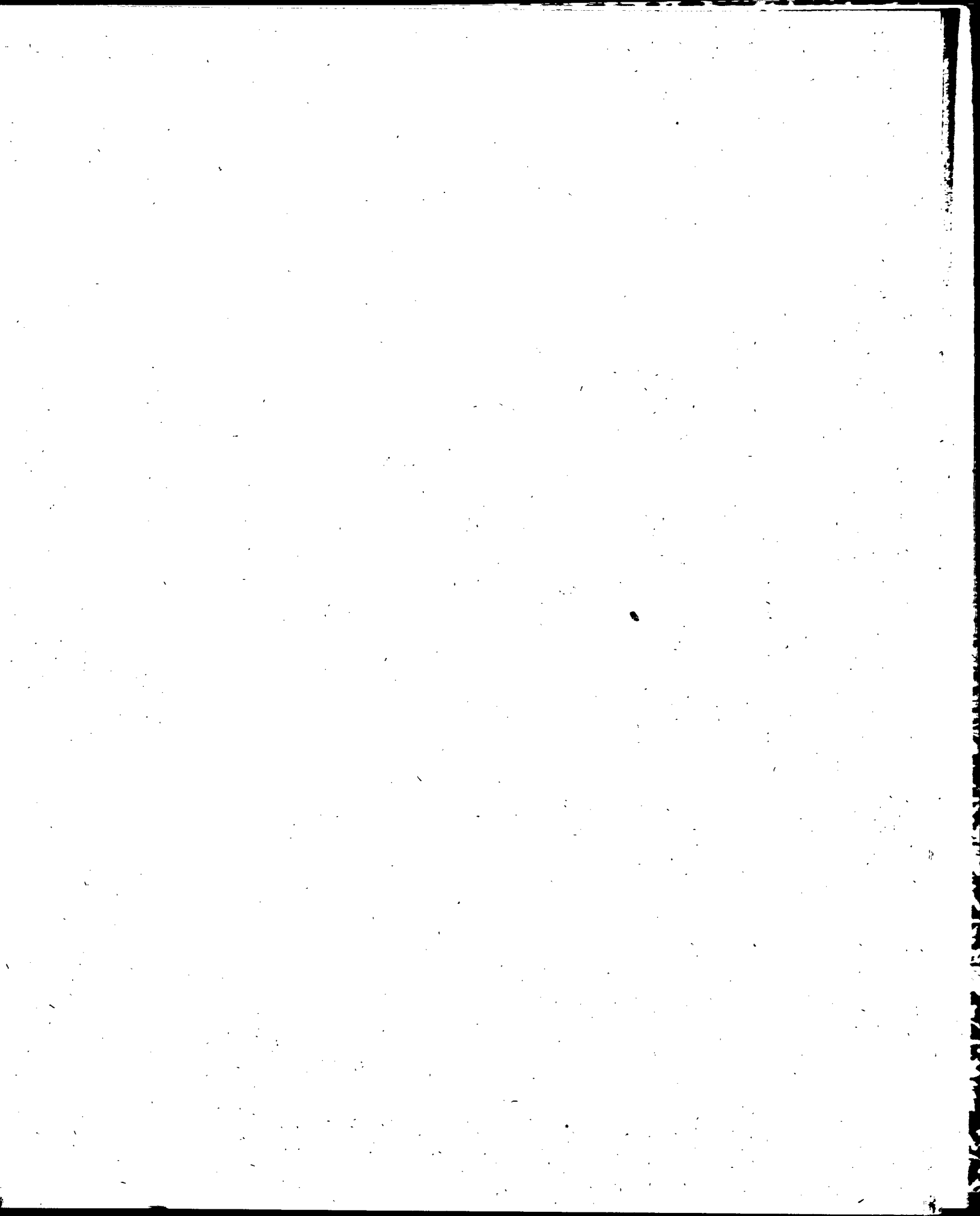

CAPITAL FEDERAL
ESTADISTICA FINANCIERA
RECAUDACION MUNICIPAL
RECURSOS DE LA ORDENANZA GENERAL IMPOSITIVA
DETALLE POR RUBROS
1963 - 1967

PERIODO:	USO Y OCUPACION DE SITIOS PUBLICOS			ACTIVIDADES LUCRATIVAS Y ESPECTACULOS PUBLICOS		
	TOTAL	Uso y ocupación vía pública	Derechos de cementerios	TOTAL	Actividades lucrativas	Espectáculos públicos
	(MILES M\$N.)					
1963	33.025,3	8.824,8	24.200,5	4.424.895,1	4.258.485,6	166.409,5
1964	32.183,1	10.323,2	21.859,9	8.570.698,3	8.368.021,5	202.676,8
1965	38.684,0	11.770,8	26.913,2	11.227.639,7	10.950.636,8	277.002,9
1966	71.799,4	37.530,8	34.268,6	16.979.229,1	16.599.548,8	379.680,3
1967	142.766,4	90.584,9	52.181,5	25.873.067,7	25.427.272,3	445.795,4
E. 1967/68 (1)	1.043,5	416,3	627,2	733.198,2	727.100,4	6.097,8
F. 1967/68 (1)	-161,4	-36,4	-125,0	-3.119,9	-3.094,7	-25,2
E. 1967	6.404,8	3.749,3	2.655,5	557.928,2	534.843,3	23.084,9
P. "	5.122,4	2.150,6	2.971,8	347.368,4	319.260,9	28.107,5
M. "	4.833,4	1.825,7	3.007,7	4.818.437,4	4.782.582,2	35.855,2
A. "	4.618,7	1.312,5	3.306,2	1.665.105,7	1.626.223,7	38.882,0
M. "	5.867,4	2.232,6	3.634,8	1.539.027,7	1.493.606,1	45.421,6
J. "	4.712,1	1.188,9	3.523,2	3.260.541,6	3.215.823,5	44.718,1
J. "	6.276,6	997,0	5.279,6	2.445.957,6	2.390.234,1	55.723,5
A. "	7.919,2	2.487,1	5.432,1	2.466.813,9	2.429.328,7	37.485,2
S. "	26.046,4	21.212,2	4.834,2	1.948.439,5	1.909.684,4	38.755,1
O. "	17.615,9	11.781,0	5.834,9	2.531.602,2	2.491.867,9	39.734,3
H. "	33.657,3	28.122,0	5.535,3	2.321.452,9	2.288.880,9	32.572,0
D. "	18.810,1	13.146,1	5.664,0	1.240.314,3	1.220.930,9	19.383,4

(1).- Las cifras de estos meses fueron recaudadas en Enero y Febrero de 1968, pero corresponden al ejercicio financiero Enero-Diciembre de 1967.

NOTA: Los datos anuales son cifras ajustadas al ingreso del ejercicio financiero Enero-Diciembre de cada año.-

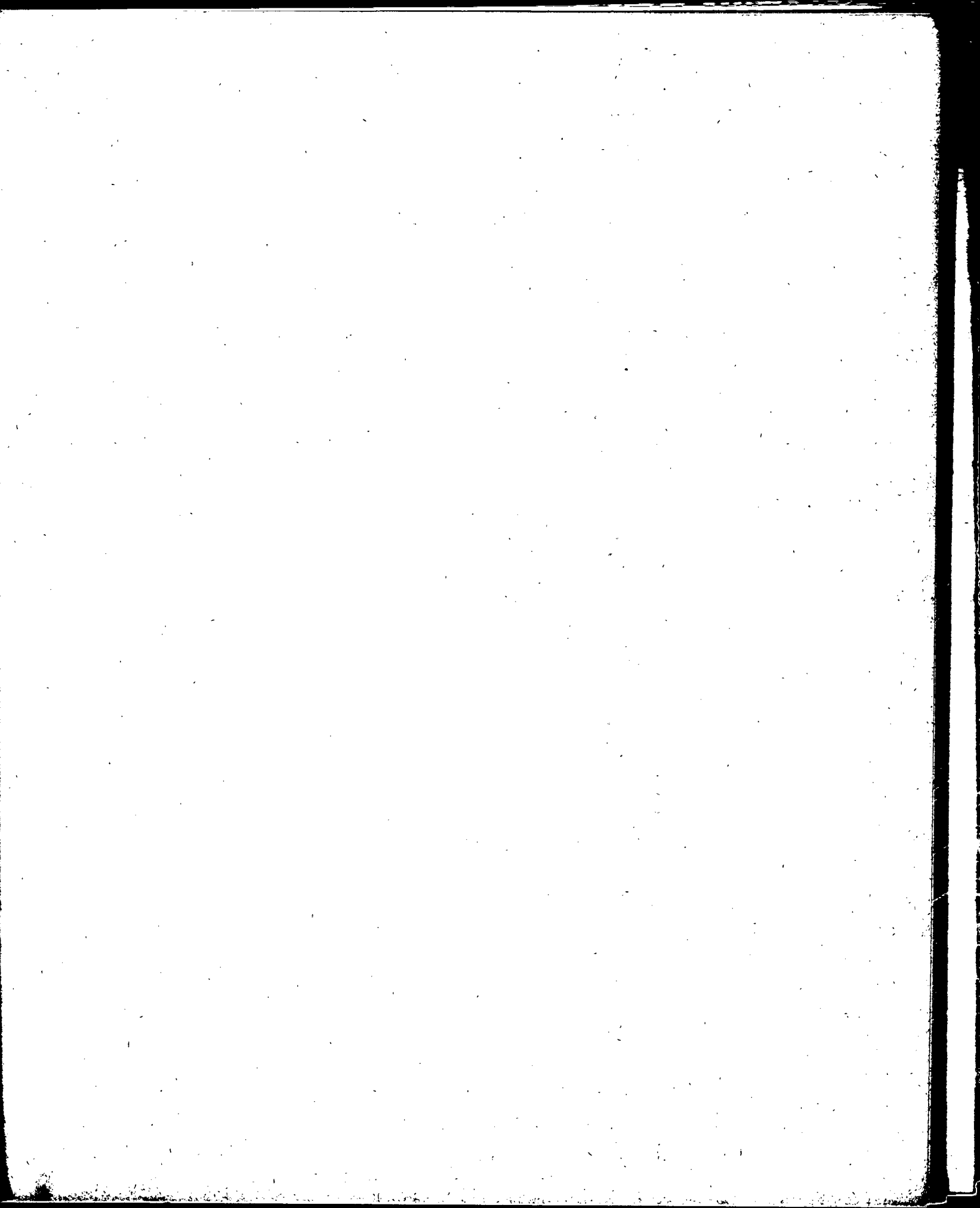

CAPITAL FEDERAL
ESTADISTICA FINANCIERA
RECAUDACION MUNICIPAL
RECURSOS DE LA ORDENANZA GENERAL IMPOSITIVA
DETALLE POR RUBROS

(continuación)

1963 - 1967

PERIODO:	ABASTO			RENTAS DIVERSAS			Derechos de oficina
	TOTAL	Arrendamientos servicios en ferias francas, etc.	Otros	TOTAL	Control de medidores de gas y electricidad	Asistencia a accidentados asegurados	
(MILES M\$N.)							
1963	29.975,4	29.593,8	381,6	4.245,7	3.387,4	858,3	234.310,7
1964	27.019,0	26.953,9	65,1	6.825,0	5.826,2	998,8	198.657,2
1965	29.833,6	29.796,1	37,5	7.161,3	6.289,4	871,9	285.825,5
1966	73.929,7	73.824,4	105,3	16.555,3	14.826,2	1.729,1	616.852,5
1967	65.242,3	65.226,5	15,8	21.801,6	19.015,6	2.786,0	773.335,1
E. 1967/68 (1)	.	.	.	6,9	.	6,9	23,6
F. 1967/68 (1)	30,5
E. 1967	802,0	802,0	.	500,4	296,6	203,8	57.857,0
F. "	303,2	303,2	.	1.170,1	1.042,6	127,5	48.055,8
M. "	515,3	515,3	.	961,2	837,0	124,2	60.046,5
A. "	6.428,2	6.428,2	.	1.189,3	820,5	368,8	60.477,0
M. "	10.078,9	10.071,0	7,9	2.456,4	1.840,2	616,2	78.735,7
J. "	10.557,6	10.557,6	.	3.471,2	3.239,2	232,0	63.292,8
J. "	3.494,6	3.494,6	.	2.571,2	2.316,3	254,9	78.658,7
A. "	12.260,1	12.259,2	0,9	2.285,7	2.043,6	242,1	67.969,9
S. "	4.024,8	4.018,8	6,0	2.531,8	2.301,5	230,3	64.862,5
O. "	11.730,5	11.730,5	.	1.696,7	1.466,7	230,0	63.538,4
N. "	3.113,9	3.113,9	.	1.879,8	1.789,8	90,0	70.104,1
D. "	1.933,2	1.932,2	1,0	1.080,9	1.021,6	59,3	59.743,6

(1).- Las cifras de estos meses fueron recaudadas en Enero y Febrero de 1968, pero corresponden al ejercicio financiero Enero-Diciembre de 1967.

NOTA: Los datos anuales son cifras ajustadas al ingreso del ejercicio financiero Enero-Diciembre de cada año.-

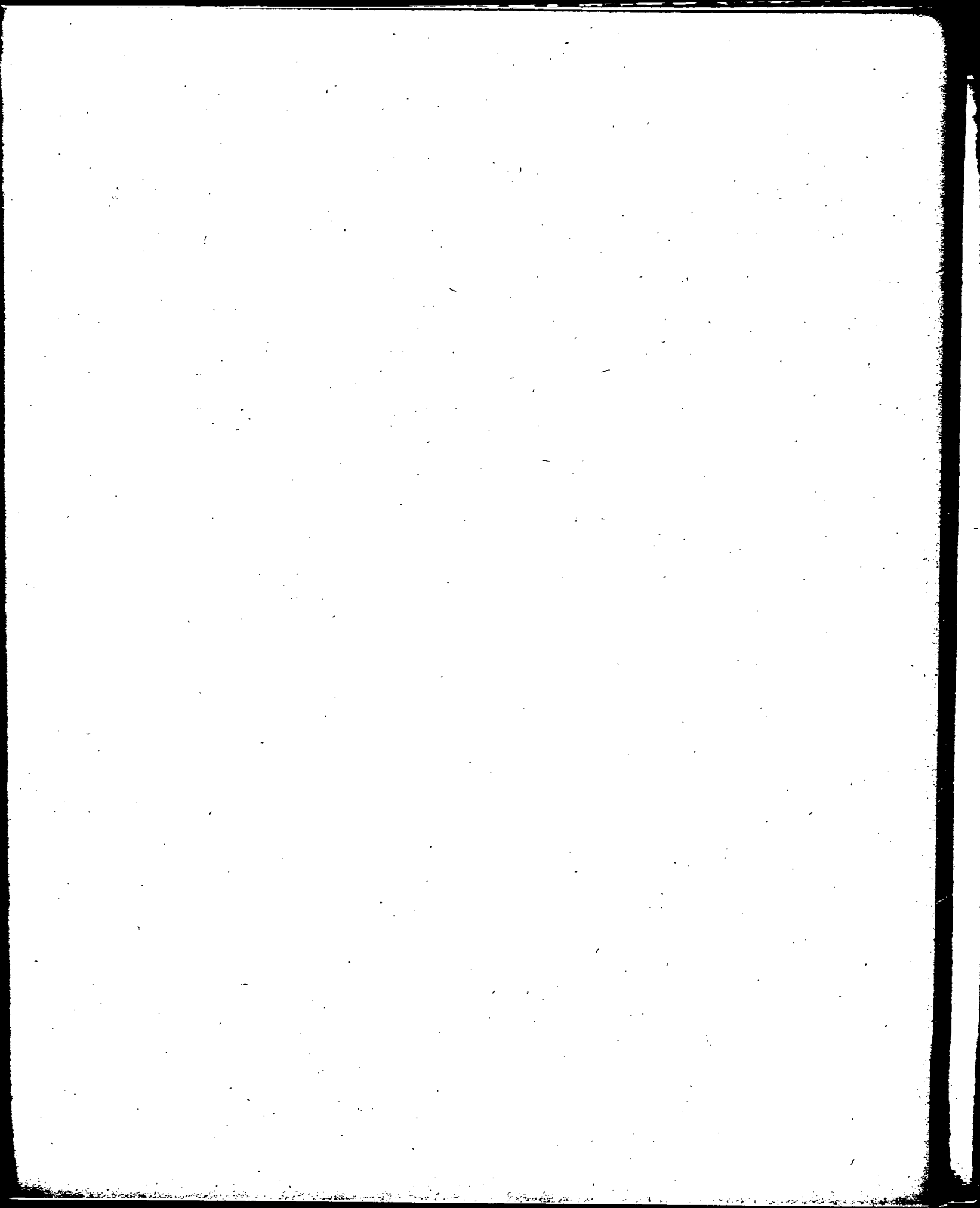

CAPITAL FEDERAL
ESTADISTICA FINANCIERA
RECAUDACION MUNICIPAL
RECURSOS DE LA ORDENANZA GENERAL IMPOSITIVA
CONTRIBUCIONES QUE INCIDEN SOBRE EL CONSUMO Y LAS COMPAÑIAS DE ELECTRICIDAD

DETALLE POR RUBROS

1963 - 1967

PERIODO:	TOTAL	Impuesto al consumo de energía eléctrica	Impuesto al consumo de gas	Contribuciones a car- go de las compañías de electricidad
	(M I L E S M \$ N.)			
1963	200.931,2	200.931,2	.	.
1964	140.356,8	140.356,8	.	.
1965	113.513,6	113.513,6	.	.
1966	1.128.487,9	273.773,6	.	854.714,3
1967	3.362.899,3	253.922,5	350.612,3	2.758.364,5
E. 1967/68 (1)
F. 1967/68 (1)	1.549.101,0	.	123.090,7	1.426.010,3
E. 1967
F. "	5.500,0	5.500,0	.	.
M. "
A. "	76.137,3	14.137,3	.	62.000,0
M. "	363.461,0	48.467,0	.	314.993,5
J. "	288.304,2	54.250,0	20.580,5	213.473,7
J. "	292.157,2	20.835,5	47.848,0	223.473,7
A. "	108.351,9	16.369,2	31.405,1	60.577,6
S. "	211.779,0	7.100,0	20.580,5	184.098,5
O. "	118.200,8	12.942,7	20.580,5	84.677,6
H. "	108.090,6	64.900,0	20.580,5	22.610,1
D. "	241.816,3	9.420,3	65.946,5	166.449,5

(1).- Las cifras de estos meses fueron recaudadas en Enero y Febrero de 1968, pero corresponden al ejercicio financiero Enero-Diciembre de 1967.

NOTA: Los datos anuales son cifras ajustadas al ingreso del ejercicio financiero Enero-Diciembre de cada año.-

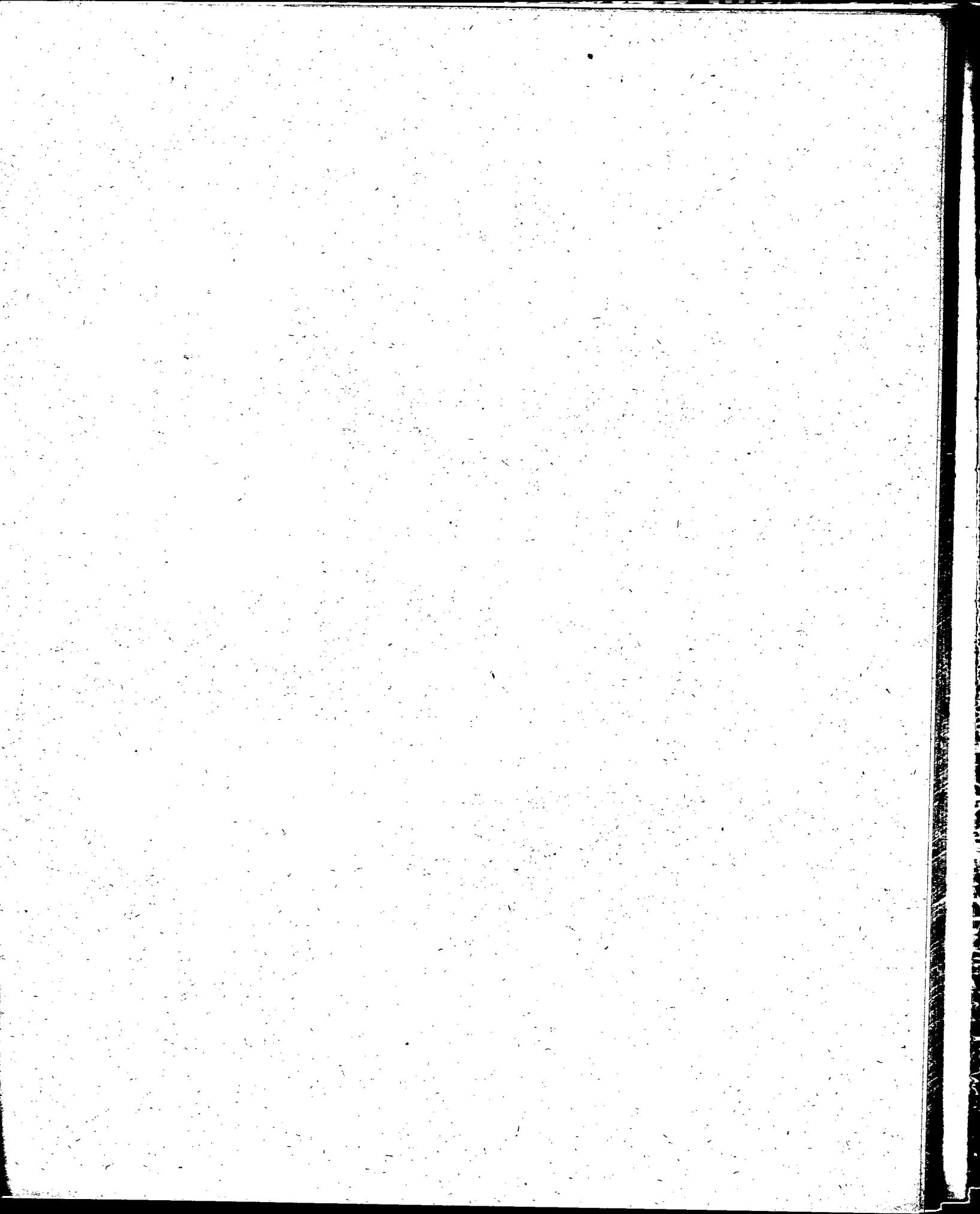

CAPITAL FEDERAL
 ESTADISTICA FINANCIERA
 RECAUDACION MUNICIPAL
 RECURSOS DE LA ORDENANZA GENERAL IMPOSITIVA
 INMUEBLES

DETALLE POR RUBROS

VARIACIONES

1963 - 1967

PERIODO:	TOTAL GENERAL	TOTAL	Delineación y Construcción	Habilitación e Inspección	Alumbrado Barrido y Limpieza	Mayor altura de los Edificios
VARIACIONES ABSOLUTAS CON RESPECTO A IGUAL PERIODO DEL AÑO ANTERIOR						
MILES M\$N.						
1963	347.031,9	1.247.695,6	- 101.012,1	- 12.049,9	1.360.757,6	.
1964	4.429.036,0	316.169,3	7.042,0	- 10.754,1	319.881,4	.
1965	3.226.019,8	271.493,0	50.851,9	- 1.523,6	222.164,7	.
1966	11.168.309,6	3.358.193,7	246.489,7	- 4.723,3	3.115.457,7	969,6
1967	12.638.947,2	816.132,4	334.783,2	- 1.061,1	483.379,9	- 969,6
VARIACIONES RELATIVAS CON RESPECTO A IGUAL PERIODO DEL AÑO ANTERIOR						
%						
1963	4,6	140,9	- 47,0	- 39,6	212,7	.
1964	56,0	14,8	6,2	- 58,5	16,0	.
1965	26,1	11,1	42,0	- 20,0	9,6	.
1966	71,7	123,4	143,4	- 77,5	122,5	.
1967	47,3	13,4	80,0	- 77,2	8,5	.

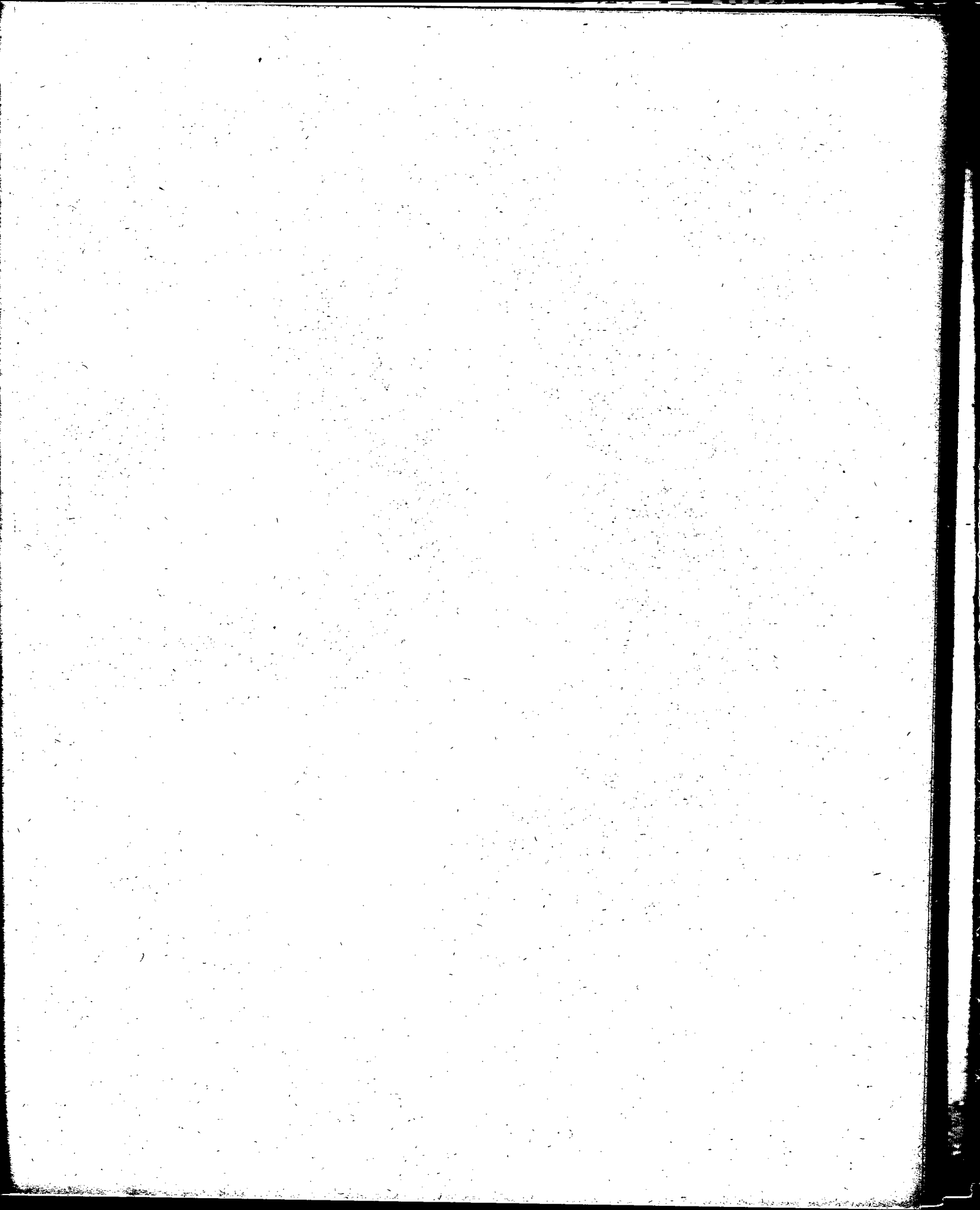

CAPITAL FEDERAL
 ESTADISTICA FINANCIERA
 RECAUDACION MUNICIPAL
 RECURSOS DE LA ORDENANZA GENERAL IMPOSITIVA
 BIENES MUEBLES
 DETALLE POR RUBROS
 VARIACIONES

1963 - 1967

PERIODO:	TOTAL	Vehículos Automotores	Vehículos de Tracción a Sangre	Motocicletas, Triciclos y bicicletas	Chapas, Patentes, Permisos temporarios y otros
VARIACIONES ABSOLUTAS CON RESPECTO A IGUAL PERIODO DEL AÑO ANTERIOR					
MILES M\$N.					
1963	118.438,1	118.505,3	- 134,7	873,9	- 806,4
1964	64.510,7	78.621,7	- 335,7	- 6.108,4	- 7.566,9
1965	227.608,5	237.739,5	- 323,0	- 3.301,6	- 6.506,4
1966	625.919,7	612.854,6	138,0	1.252,2	11.674,9
1967	470.556,3	472.424,2	9,3	- 4.028,6	2.151,4
VARIACIONES RELATIVAS CON RESPECTO A IGUAL PERIODO DEL AÑO ANTERIOR					
%					
1963	16,1	17,2	- 15,0	4,4	- 3,0
1964	7,6	9,8	- 43,8	- 29,7	- 29,2
1965	24,8	26,9	- 75,1	- 22,8	- 35,0
1966	54,6	54,6	128,7	11,2	96,7
1967	26,6	27,2	3,8	- 32,5	9,1

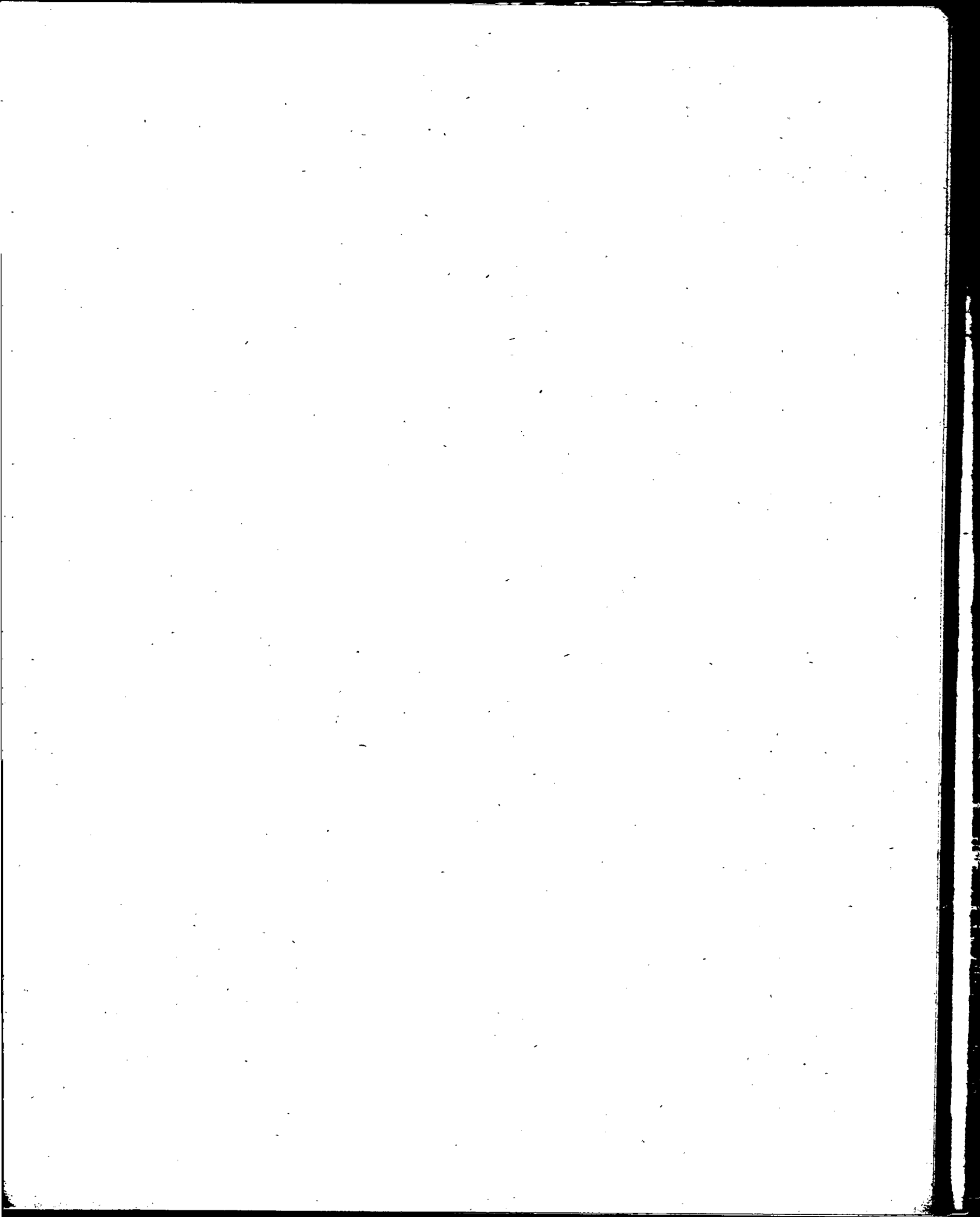

CAPITAL FEDERAL
 ESTADISTICA FINANCIERA
 RECAUDACION MUNICIPAL
 RECURSOS DE LA ORDENANZA GENERAL IMPOSITIVA
 DETALLE POR RUBROS
 VARIACIONES
 1963 - 1967

PERIODO:	USO Y OCUPACION DE SITIOS PUBLICOS			ACTIVIDADES LUCRATIVAS Y ESPECTACULOS PUBLICOS		
	TOTAL	Uso y ocupación vía pública	Derechos de Cementerios	TOTAL	Actividades Lucrativas	Espectáculos Públicos
VARIACIONES ABSOLUTAS CON RESPECTO A IGUAL PERIODO DEL AÑO ANTERIOR						
MILES M\$N.						
1963	-16.234,3	456,6	-16.690,9	-1.160.370,0	-1.199.012,1	38.642,1
1964	- 842,2	1.498,4	- 2.340,6	4.145.803,2	4.109.535,9	36.267,3
1965	6.500,9	1.447,6	5.053,3	2.656.941,4	2.582.615,3	74.326,1
1966	33.115,4	25.760,0	7.355,4	5.751.589,4	5.648.912,0	102.677,4
1967	70.967,0	53.054,1	17.912,9	8.893.838,6	8.827.723,5	66.115,1
VARIACIONES RELATIVAS CON RESPECTO A IGUAL PERIODO DEL AÑO ANTERIOR						
%						
1963	-33,0	5,5	-40,8	-20,8	-22,0	30,2
1964	- 2,6	17,0	- 9,7	93,7	96,5	21,8
1965	20,2	14,0	23,1	31,0	30,9	36,7
1966	85,6	218,8	27,3	51,2	51,6	37,1
1967	98,8	141,4	52,3	52,4	53,2	17,4

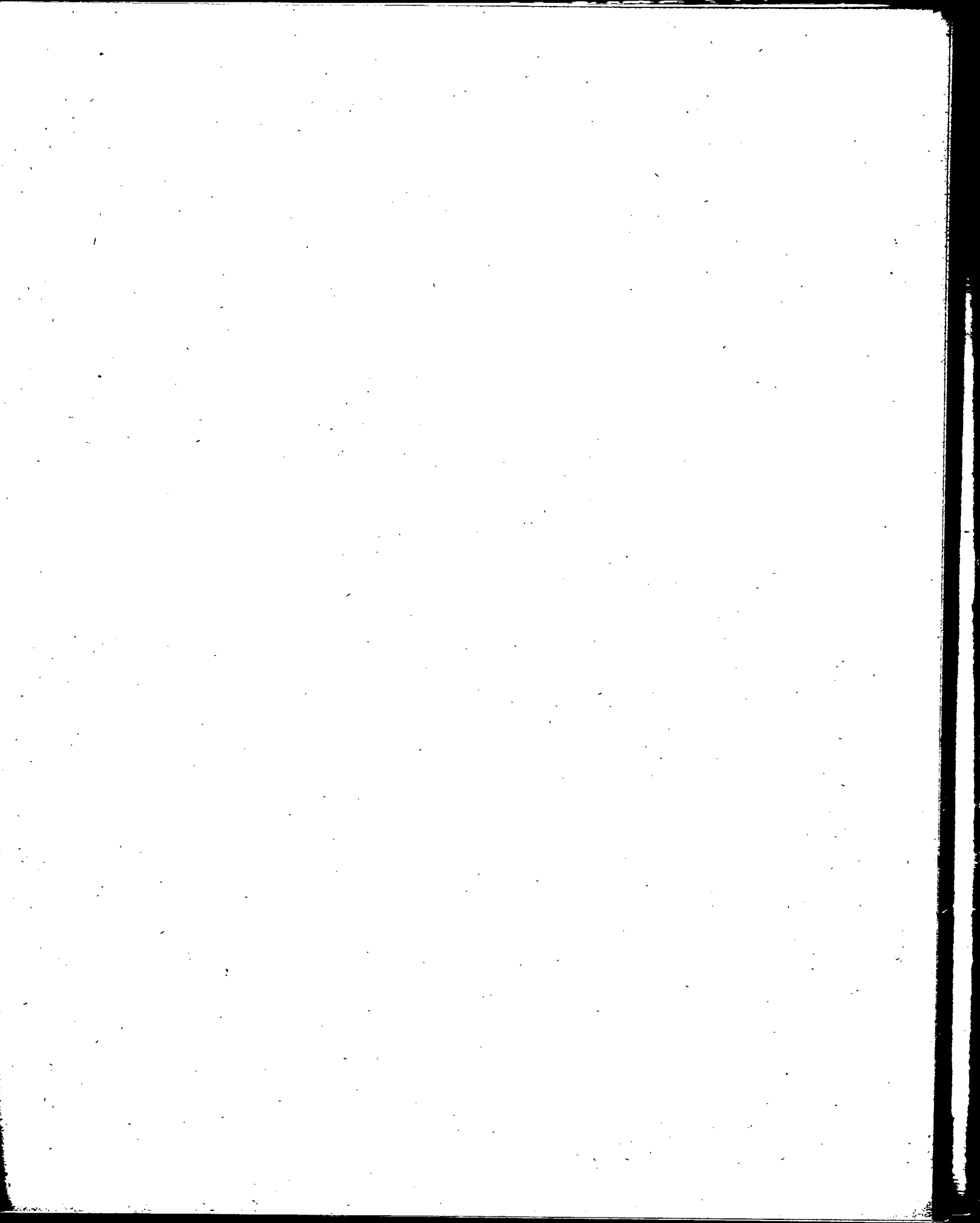

CAPITAL FEDERAL
 ESTADISTICA FINANCIERA
 RECAUDACION MUNICIPAL
 RECURSOS DE LA ORDENANZA GENERAL IMPOSITIVA
 DETALLE POR RUBROS

VARIACIONES

1963 - 1967

PERIODO:	ABASTO			RENTAS DIVERSAS			Derechos de oficina
	TOTAL	Arrendamientos servicios en ferias francas etc.	Otros	TOTAL	Control de medidores de gas y electricidad	Asistencia a accidentados asegurados	
VARIACIONES ABSOLUTAS CON RESPECTO A IGUAL PERIODO DEL AÑO ANTERIOR							
MILES M\$N.							
1963	12.302,9	12.270,1	32,8	2.545,8	3.088,3	-542,5	43.198,8
1964	-2.956,4	-2.639,9	-316,5	2.579,3	2.438,8	140,5	-35.653,5
1965	2.814,6	2.842,2	-27,6	336,3	463,2	-126,9	87.168,3
1966	44.096,1	44.028,3	67,8	9.394,0	8.536,8	857,2	331.027,0
1967	-8.687,4	-8.597,9	-89,5	5.246,3	4.189,4	1.056,9	156.482,6
VARIACIONES RELATIVAS CON RESPECTO A IGUAL PERIODO DEL AÑO ANTERIOR							
%							
1963	69,6	70,8	9,4	149,8	1.032,5	-38,7	22,6
1964	-9,9	-8,9	-82,9	60,8	72,0	16,4	-15,2
1965	10,4	10,5	-42,4	4,9	8,0	-12,7	43,9
1966	147,8	147,8	180,8	131,2	135,7	98,3	115,8
1967	-11,8	-11,6	-85,0	31,7	28,3	61,1	25,4

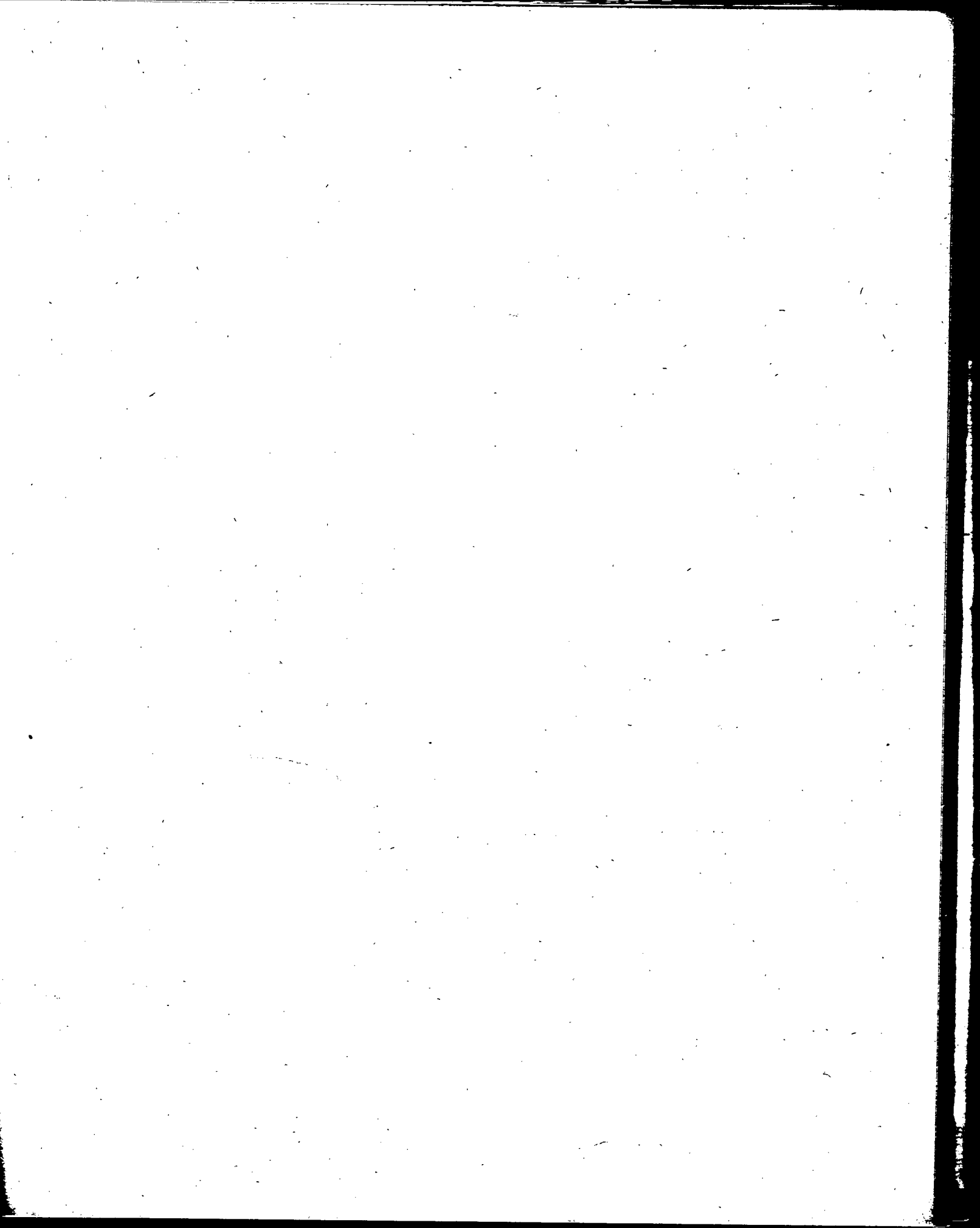

CAPITAL FEDERAL
 ESTADISTICA FINANCIERA
 RECAUDACION MUNICIPAL
 RECURSOS DE LA ORDENANZA GENERAL IMPOSITIVA
 CONTRIBUCIONES QUE INCIDEN SOBRE EL CONSUMO Y LAS COMPAÑIAS DE ELECTRICIDAD
 DETALLE POR RUBROS

VARIACIONES

(conclusión)

1963 - 1967

PERIODO:	TOTAL	Impuesto al Consumo de Energía Eléctrica	Impuesto al Consumo de Gas	Contribuciones a cargo de las Compañías de electricidad
VARIACIONES ABSOLUTAS CON RESPECTO A IGUAL PERIODO DEL AÑO ANTERIOR				
MILES M\$N.				
1963	99.455,0	99.455,0	.	.
1964	-60.574,4	-60.574,4	.	.
1965	-26.843,2	-26.843,2	.	.
1966	1.014.974,3	160.260,0	.	854.714,3
1967	2.234.411,4	-19.851,1	350.612,3	1.903.650,2
VARIACIONES RELATIVAS CON RESPECTO A IGUAL PERIODO DEL AÑO ANTERIOR				
%				
1963	98,0	98,0	.	.
1964	-30,1	-30,1	.	.
1965	-19,1	-19,1	.	.
1966	894,1	141,2	.	.
1967	198,0	-7,3	.	222,7

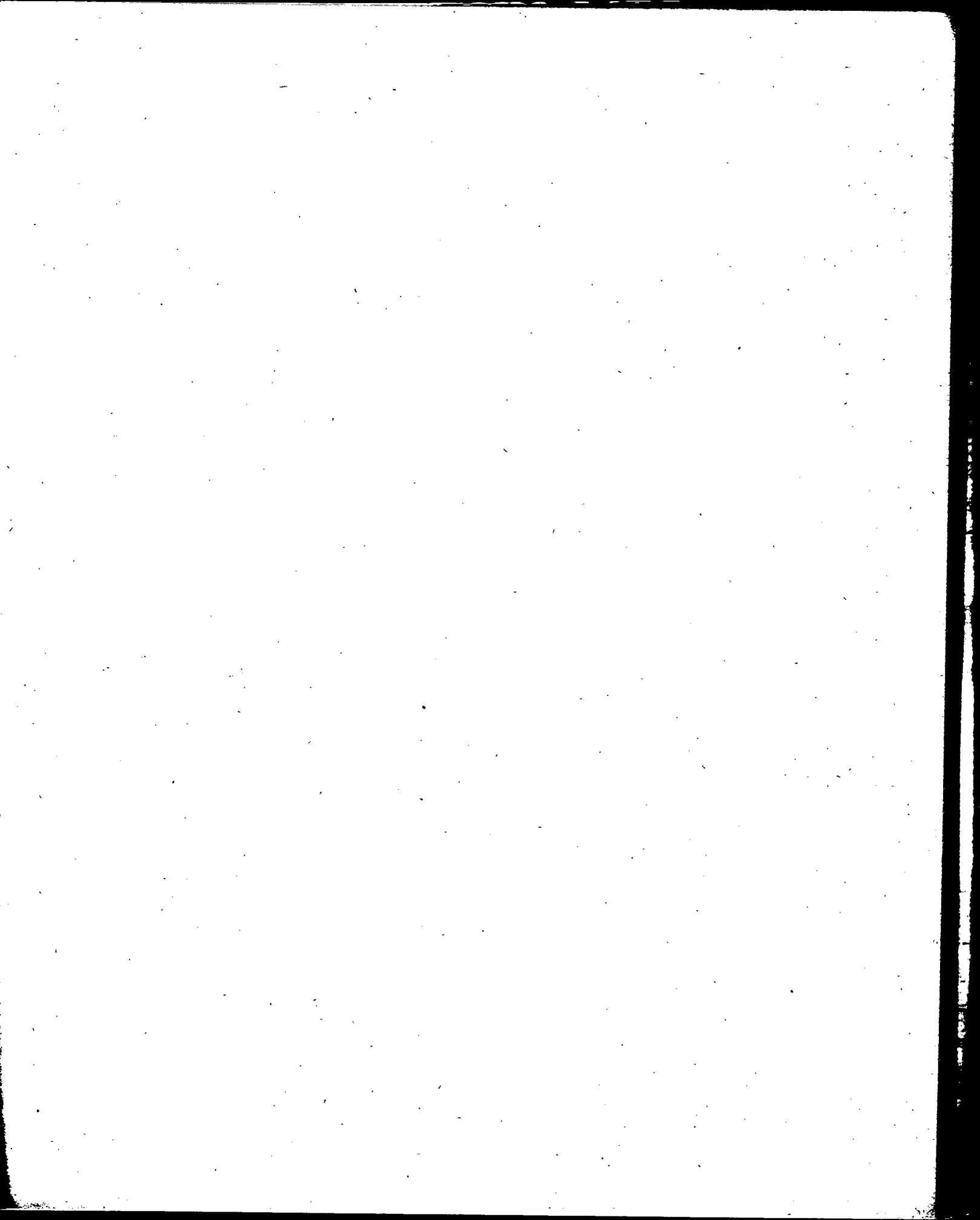

CAPITAL FEDERAL
 ESTADÍSTICA FINANCIERA
 RECAUDACION MUNICIPAL
 RECURSOS DE LA ORDENANZA GENERAL IMPOSITIVA
 INMUEBLES
 DETALLE POR RUBROS
 DISTRIBUCION PORCENTUAL
 1963 - 1967

PERIODO:	TOTAL	Delineación y Construcción	Habilitación e Inspección	Alumbrado, barrido y Limpieza	Mayor altura de los Edificios
1963	100,0	5,3	0,9	93,8	.
1964	100,0	4,9	0,3	94,7	.
1965	100,0	6,3	0,2	93,5	.
1966	100,0	6,9	-	93,1	-
1967	100,0	10,9	-	89,1	.
B. 1967/68	100,0	65,2	.	34,8	.
F. 1967/68
E. 1967	100,0	48,6	0,1	51,4	.
F. "	100,0	52,0	-	47,9	.
M. "	100,0	17,2	-	82,8	.
A. "	100,0	2,2	-	97,8	.
M. "	100,0	9,8	-	90,2	.
J. "	100,0	28,9	.	71,1	.
J. "	100,0	32,4	.	67,6	.
A. "	100,0	20,2	.	79,8	.
S. "	100,0	6,8	-	93,2	.
O. "	100,0	5,6	-	94,4	.
H. "	100,0	38,2	0,1	61,7	.
D. "	100,0	50,3	-	49,7	.

CAPITAL FEDERAL
 ESTADISTICA FINANCIERA
 RECAUDACION MUNICIPAL
 RECURSOS DE LA ORDENANZA GENERAL IMPOSITIVA
 BIENES MUEBLES
 DETALLE POR RUBROS
 DISTRIBUCION PORCENTUAL

1963 - 1967

PERIODO:	TOTAL	Vehículos Automotores	Vehículos Tracción Sangre	Motocicletas, Triciclos y Bicicletas	Chapas, patentes, permisos temporarios y otros
1963	100,0	94,4	0,1	2,4	3,1
1964	100,0	96,4	-	1,6	2,0
1965	100,0	98,0	-	1,0	1,1
1966	100,0	97,9	-	0,7	1,3
1967	100,0	98,5	-	0,4	1,2
E. 1967/68	100,0	100,2	.	.	.
F. 1967/68
E. 1967	100,0	91,2	0,1	1,3	7,5
F. "	100,0	95,6	-	1,5	2,8
M. "	100,0	95,8	-	1,2	3,0
A. "	100,0	96,9	-	1,0	2,0
M. "	100,0	96,2	-	1,2	2,5
J. "	100,0	95,0	-	1,1	3,9
J. "	100,0	96,1	-	0,9	3,0
A. "	100,0	97,6	-	0,6	1,8
S. "	100,0	99,8	-	0,1	0,1
O. "	100,0	99,6	-	0,1	0,3
N. "	100,0	97,2	-	0,6	2,2
D. "	100,0	96,7	-	0,7	2,7

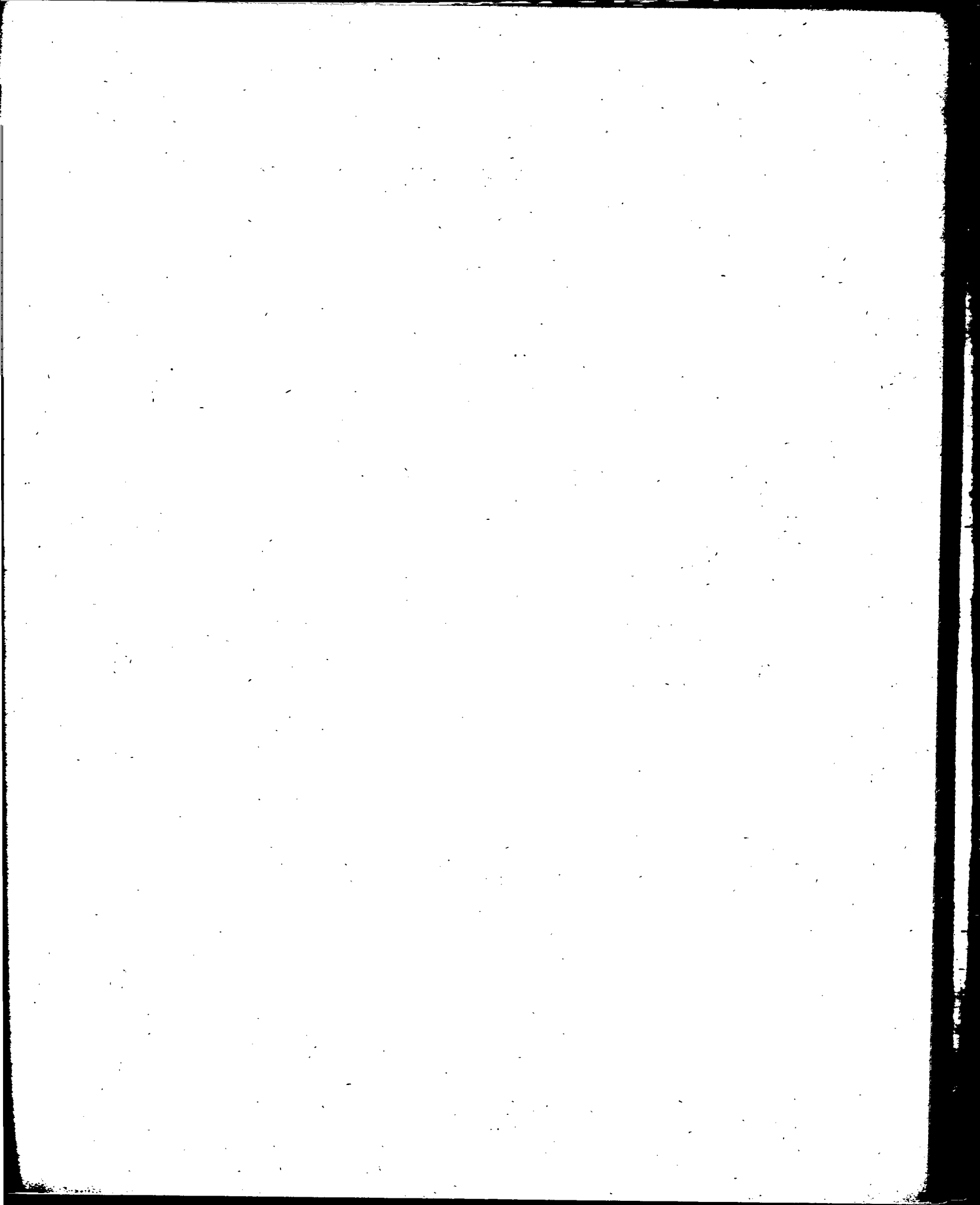

CAPITAL FEDERAL
 ESTADISTICA FINANCIERA
 RECAUDACION MUNICIPAL
 RECURSOS DE LA ORDENANZA GENERAL IMPOSITIVA
 DETALLE POR RUBROS
 DISTRIBUCION PORCENTUAL
 1963 - 1967

PERIODO:	USO Y OCUPACION DE SITIOS PUBLICOS			ACTIVIDADES LUCRATIVAS Y ESPECTACULOS PUBLICOS		
	TOTAL	Uso y Ocupación vía pública	Derechos de cementerios	TOTAL	Actividades lucrativas	Espectáculos públicos
1963	100,0	26,7	73,3	100,0	96,2	3,8
1964	100,0	32,1	67,9	100,0	97,6	2,4
1965	100,0	30,5	69,6	100,0	97,5	2,5
1966	100,0	52,3	47,7	100,0	97,8	2,2
1967	100,0	63,4	36,6	100,0	98,3	1,7
E. 1967/68	100,0	39,9	60,1	100,0	99,2	0,8
F. 1967/68
E. 1967	100,0	58,5	41,5	100,0	95,9	4,1
F. "	100,0	42,0	58,0	100,0	91,9	8,1
M. "	100,0	37,8	62,2	100,0	99,3	0,7
A. "	100,0	28,4	71,6	100,0	97,7	2,3
M. "	100,0	38,1	61,9	100,0	97,0	3,0
J. "	100,0	25,2	74,8	100,0	98,6	1,4
J. "	100,0	15,9	84,1	100,0	97,7	2,3
A. "	100,0	31,4	68,6	100,0	98,5	1,5
S. "	100,0	81,4	18,6	100,0	98,0	2,0
O. "	100,0	66,9	33,1	100,0	98,4	1,6
H. "	100,0	83,6	16,4	100,0	98,6	1,4
D. "	100,0	69,9	30,1	100,0	98,4	1,6

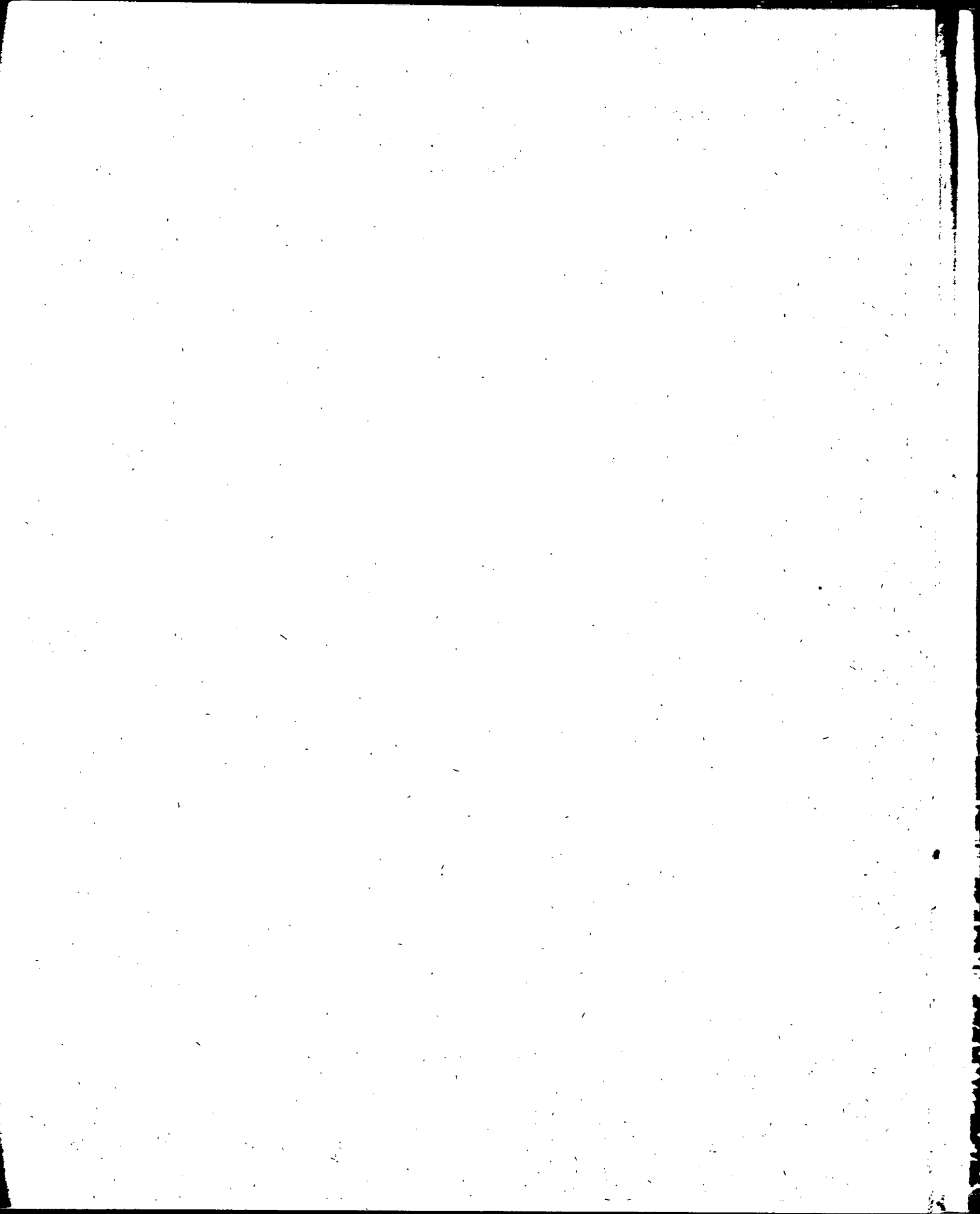

ESTADISTICA FINANCIERA

RECAUDACION MUNICIPAL

RECURSOS DE LA ORDENANZA GENERAL IMPOSITIVA

DETALLE POR RUBROS

DISTRIBUCION PORCENTUAL

1963 - 1967

PERIODO:	ABASTO			RENTAS DIVERSAS		
	TOTAL	Arrendamientos servicios en ferias francas	Otros	TOTAL	Control de medido- res de gas y elec- tricidad	Asistencia a accidentados asegurados
1963	100,0	98,7	1,3	100,0	79,8	20,2
1964	100,0	99,8	0,2	100,0	85,4	14,6
1965	100,0	99,9	0,1	100,0	87,8	12,2
1966	100,0	99,9	0,1	100,0	89,6	10,4
1967	100,0	100,0	-	100,0	87,2	12,8
E. 1967/68	.	.	.	100,0	.	100,0
F. 1967/68
E. 1967	100,0	100,0	.	100,0	59,3	40,7
F. "	100,0	100,0	.	100,0	89,1	10,9
M. "	100,0	100,0	.	100,0	87,1	12,9
A. "	100,0	100,0	.	100,0	69,0	31,0
M. "	100,0	99,9	0,1	100,0	74,9	25,1
J. "	100,0	100,0	.	100,0	93,3	6,7
J. "	100,0	100,0	.	100,0	90,1	9,9
A. "	100,0	100,0	-	100,0	89,4	10,6
S. "	100,0	99,9	0,1	100,0	90,9	9,1
O. "	100,0	100,0	.	100,0	86,4	13,6
H. "	100,0	100,0	.	100,0	95,2	4,8
D. "	100,0	99,9	0,1	100,0	94,5	5,5

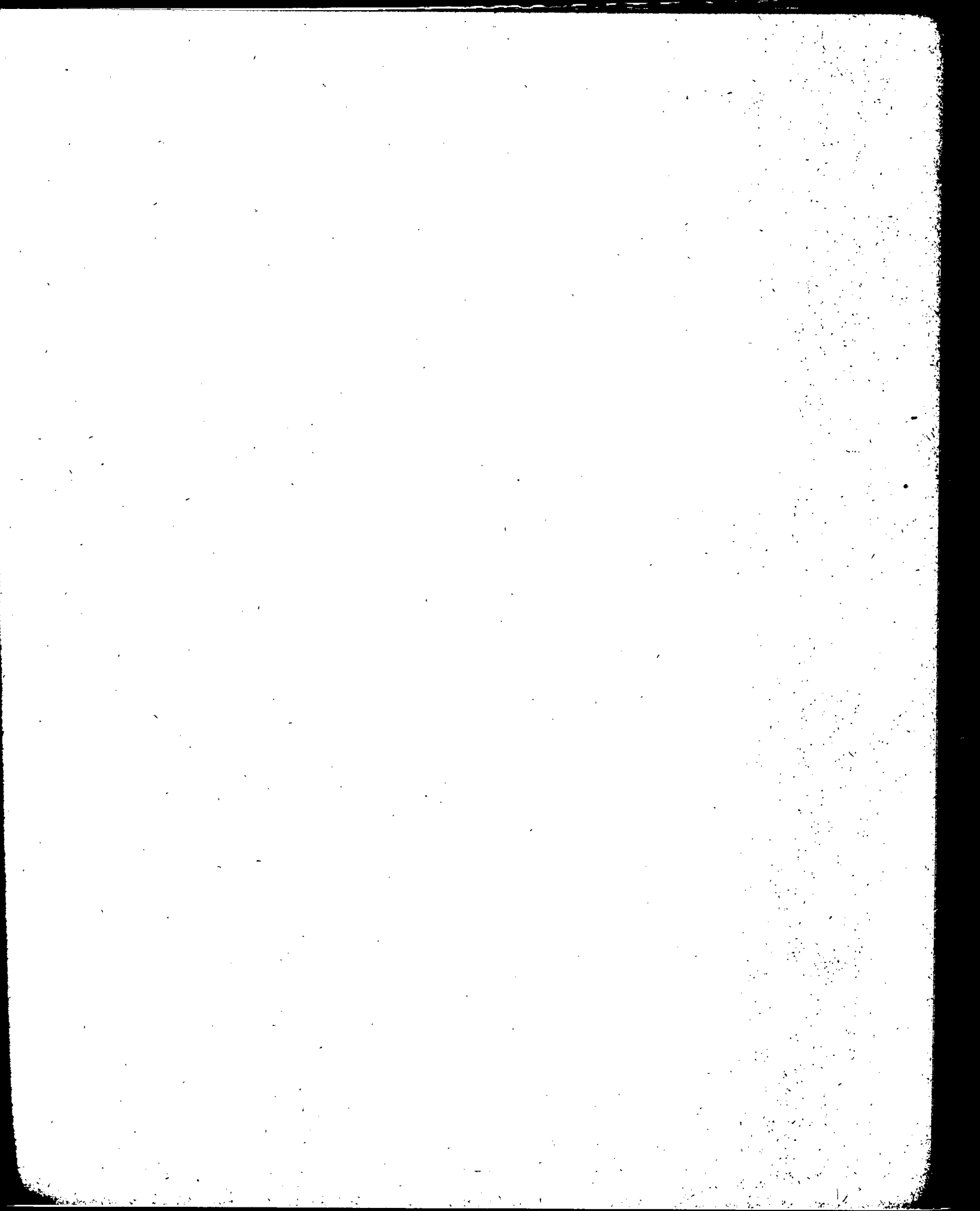

CAPITAL FEDERAL
 ESTADISTICA FINANCIERA
 RECAUDACION MUNICIPAL
 RECURSOS DE LA ORDENANZA GENERAL IMPOSITIVA
 CONTRIBUCIONES QUE INCIDEN SOBRE EL CONSUMO Y LAS COMPAÑIAS DE ELECTRICIDAD
 DETALLE POR RUBROS
 DISTRIBUCION PORCENTUAL (conclusión)
 1963 - 1967

PERIODO:	TOTAL	Impuesto al consumo de energía eléctrica	Impuesto al consumo de gas	Contribuciones a cargo de las compañías de electricidad
1963	100,0	100,0	.	.
1964	100,0	100,0	.	.
1965	100,0	100,0	.	.
1966	100,0	24,3	.	75,7
1967	100,0	7,6	10,4	82,0
E. 1967/68
F. 1967/68	100,0	.	7,9	92,1
E. 1967
F. "	100,0	100,0	.	.
M. "
A. "	100,0	18,6	.	81,4
M. "	100,0	13,3	.	86,7
J. "	100,0	18,8	7,1	74,0
J. "	100,0	7,1	16,4	76,5
A. "	100,0	15,1	29,0	55,9
S. "	100,0	3,4	9,7	86,9
O. "	100,0	10,9	17,4	71,6
H. "	100,0	60,0	19,0	20,9
D. "	100,0	3,9	27,3	68,8

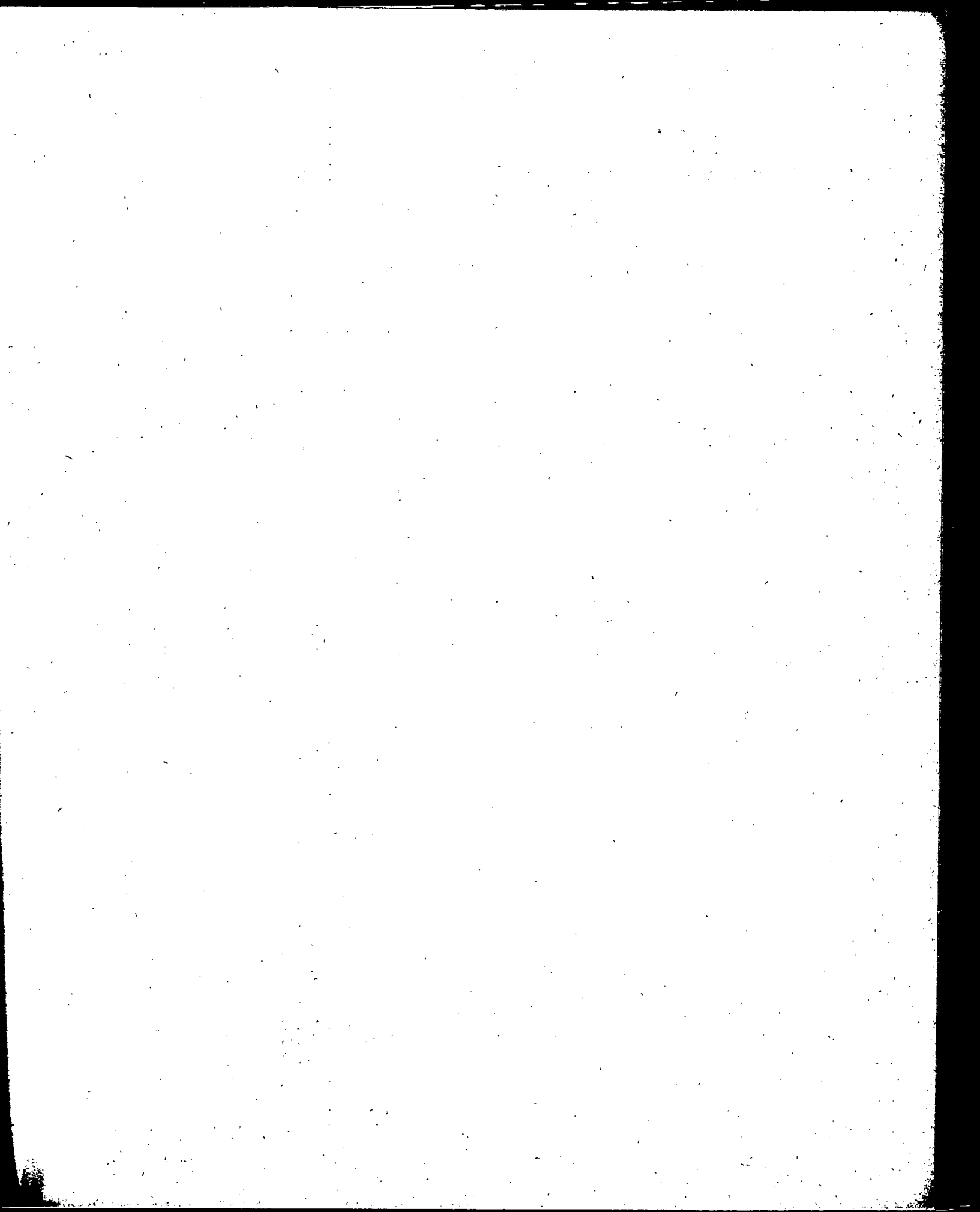

CAPITAL FEDERAL
ESTADISTICA FINANCIERA
RECAUDACION MUNICIPAL
IMPUESTOS NACIONALES COMPARTIDOS
1963 - 1967

PERIODO:	TOTAL	Réditos	Ventas	Beneficios extra-ordinarios	Ganancias eventuales	Contribución inmobiliaria
	(M I L E S M \$ N.)					
1963	3.008.963,2	2.055.272,9	318.670,7	17.418,7	61.788,6	29.833,9
1964	2.787.724,4	2.406.666,7	.	8.465,9	103.386,7	23.858,9
1965	6.285.819,8	5.104.995,9	-0,2	14.564,9	186.543,5	22.269,4
1966	7.795.915,6	6.229.891,0	891.124,6	3.333,3	272.549,9	25.757,1
1967	11.693.004,9	8.529.422,0	1.229.542,3	141,0	315.558,1	19.429,9
E. 1967/68 (1)	176.887,4	206.944,7	- 79.119,3	.	6.765,2	.
F. 1967/68 (1)	65.760,0	.	4.297,7	.	.	19.429,9
E. 1967	501.078,1	281.195,4	177.858,3	6,0	40.857,6	.
F. "	379.501,2	397.956,0	- 37.634,4	7,7	17.644,5	.
M. "	567.347,2	500.524,8	44.214,7	68,1	20.203,7	.
A. "	933.697,2	818.973,3	85.080,9	.	28.080,6	.
M. "	891.815,9	723.365,3	138.694,6	.	26.863,0	.
J. "	1.409.467,0	1.180.093,8	201.382,2	9,7	26.143,3	.
J. "	1.053.040,1	905.892,1	70.934,4	48,0	26.774,0	.
A. "	2.316.173,8	1.617.675,5	511.731,3	873,2	32.682,4	.
S. "	1.064.929,0	816.054,3	217.337,8	1,5	29.023,4	.
O. "	802.873,7	-185.906,1	-308.667,9	-873,2	16.221,8	.
H. "	855.740,6	682.604,6	139.194,8	.	23.112,8	.
D. "	674.693,7	584.048,3	64.237,2	-	21.185,8	.

(1).- Las cifras de estos meses fueron recaudadas en Enero y Febrero de 1968, pero corresponden al ejercicio financiero Enero-Diciembre de 1967.

NOTA: Los datos anuales son cifras ajustadas al ingreso del ejercicio financiero Enero-Diciembre de cada año.-

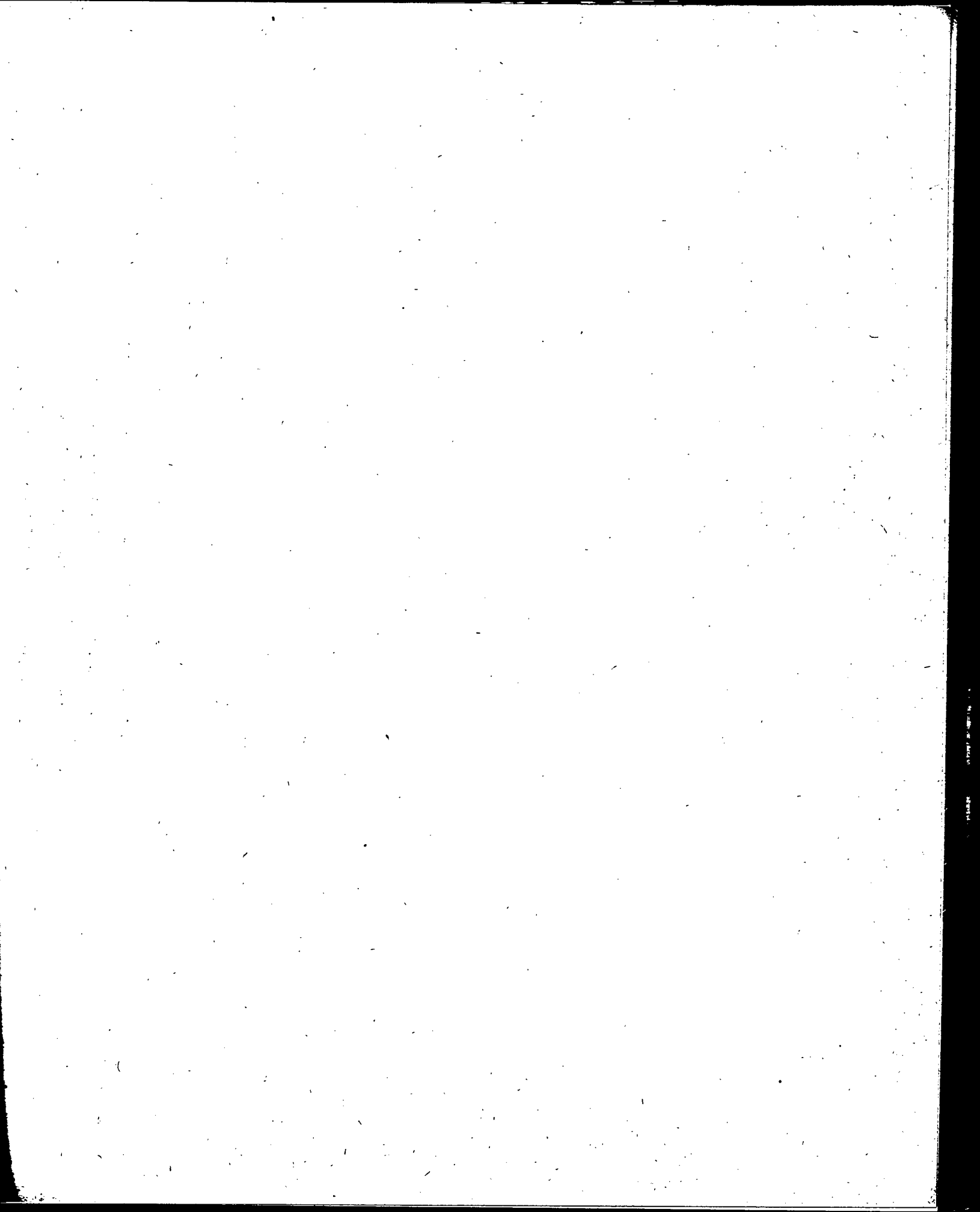

CAPITAL FEDERAL
ESTADISTICA FINANCIERA
RECAUDACION MUNICIPAL
IMPUESTOS NACIONALES COMPARTIDOS

(conclusión)

1963 - 1967

PERIODO:	Hipódromos Ley 11.242	Impuesto a la re- valuación de acti- vos	Impuesto a los incrementos no justificados	5 % a la Produc- ción sobre ventas agropecuarias	Administración Gral. de Vialidad Nacio- nal Ley 13.543	Producido Ley 17.075 Decreto Fac. 1224/67
(M I L E S M \$ N.)						
1963	107.078,0	79.175,8	339.724,6	.	.	.
1964	182.144,1	26.695,8	23.715,1	12.791,2	.	.
1965	227.214,6	11.962,0	13.265,9	705.003,8	.	.
1966	202.101,6	10.592,5	13.263,8	147.301,8	.	.
1967	275.135,1	17.382,3	8.264,3	7.663,2	7.500,0	1.282.966,7
E. 1967/68 (1)	41.611,3	494,3	157,5	33,7	.	.
F. 1967/68 (1)	42.032,4
E. 1967	.	227,9	537,8	395,1	.	.
F. "	.	325,9	399,0	802,5	.	.
M. "	.	1.575,0	639,4	121,5	.	.
A. "	.	380,2	594,3	587,9	.	.
M. "	.	1.246,3	464,3	1.182,4	.	.
J. "	.	1.064,1	634,1	139,8	.	.
J. "	46.631,6	1.001,8	670,1	1.088,1	.	.
A. "	144.859,8	5.009,8	2.563,2	778,6	.	.
S. "	.	1.416,1	440,8	655,1	.	.
O. "	.	-1.760,3	186,4	706,3	.	1.282.966,7
H. "	.	2.344,6	529,9	453,9	7.500,0	.
D. "	.	4.056,6	447,5	718,3	.	.

(1).- Las cifras de estos meses fueron recaudadas en Enero y Febrero de 1968, pero corresponden al ejercicio financiero Enero-Diciembre de 1967.

NOTA: Los datos anuales son cifras ajustadas al ingreso del ejercicio financiero Enero-Diciembre de cada año.-

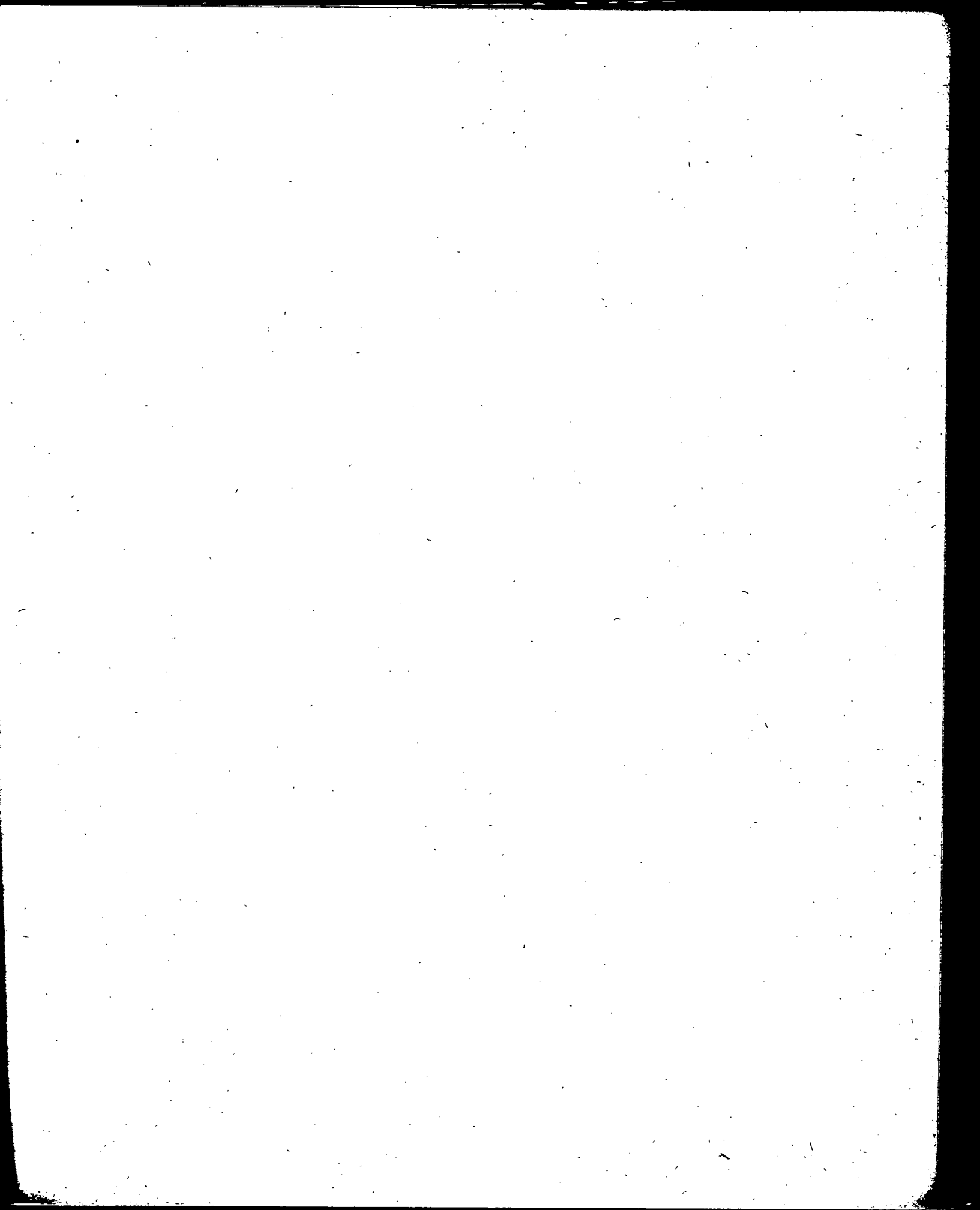

CAPITAL FEDERAL
Recaudación Municipal
Impuestos Nacionales Compartidos
1963-1967
(Valores en miles de millones de m\$n.)

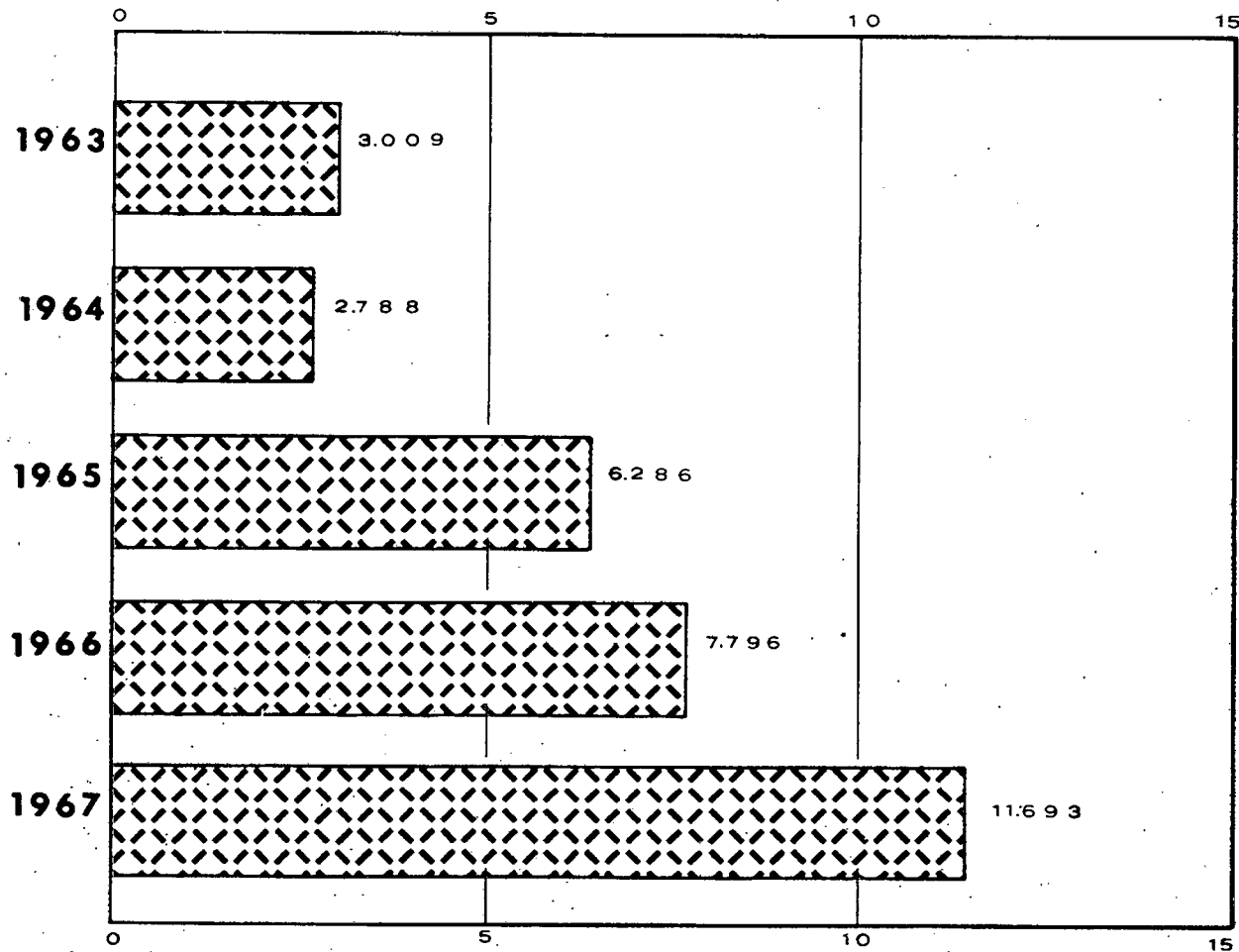

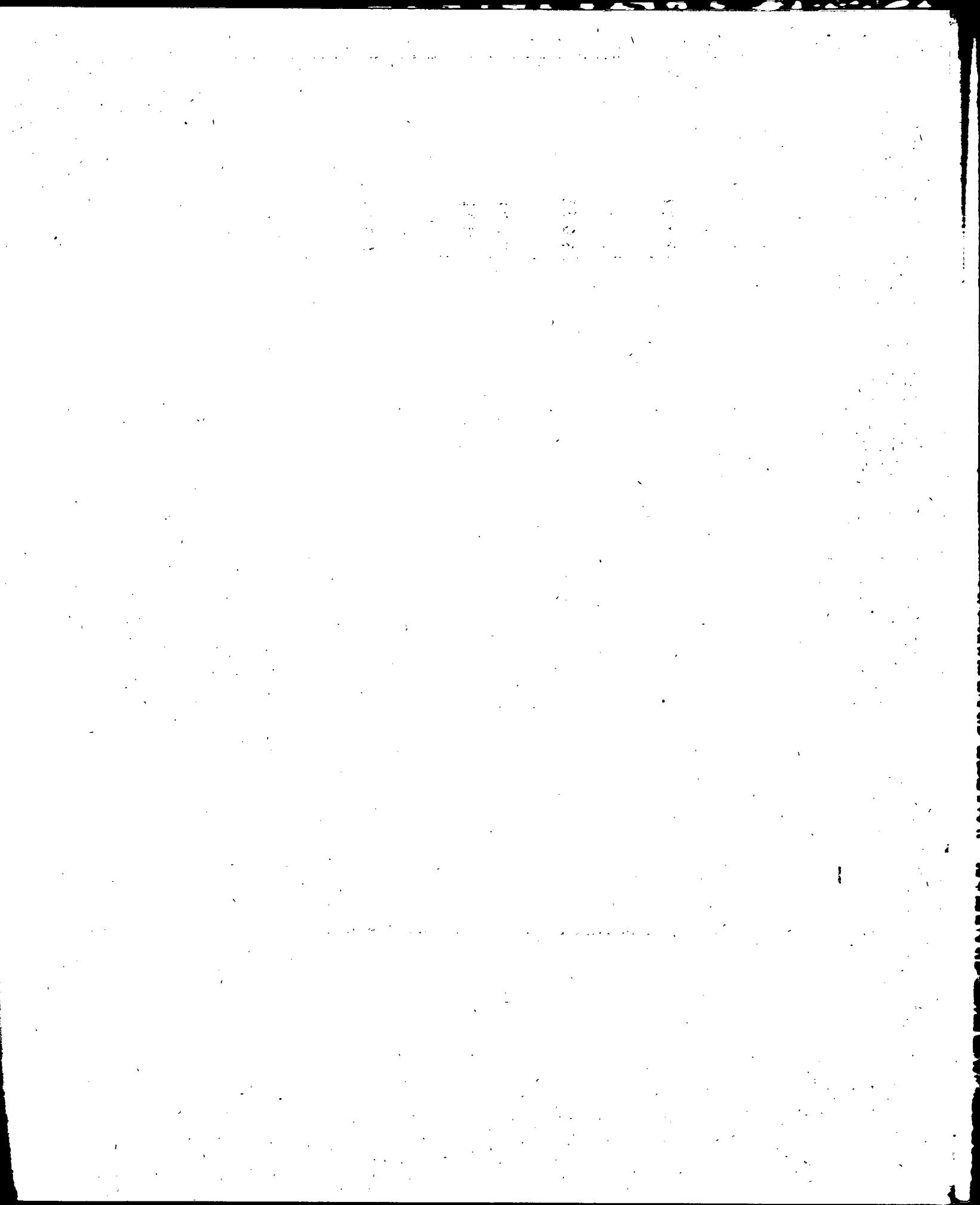

CAPITAL FEDERAL
 ESTADISTICA FINANCIERA
 RECAUDACION MUNICIPAL
 IMPUESTOS NACIONALES COMPARTIDOS
 VARIACIONES
 1963 - 1967

PERIODO:	TOTAL	Réditos	Ventas	Beneficios extra-ordinarios	Ganancias eventuales	Contribución inmobiliaria
VARIACIONES ABSOLUTAS CON RESPECTO A IGUAL PERIODO DEL AÑO ANTERIOR						
MILES M\$N.						
1963	-105.846,5	437.681,5	-503.680,6	-74.019,5	10.921,2	-30.027,3
1964	-221.238,8	351.393,8	-318.670,7	- 8.952,8	41.598,1	- 5.975,0
1965	3.498.095,4	2.698.329,2	.	6.099,0	83.156,8	- 1.589,5
1966	1.510.095,8	1.124.895,1	.	-11.231,6	86.006,4	3.487,7
1967	3.897.089,3	2.299.531,0	338.417,7	- 3.192,3	43.008,2	- 6.327,2
VARIACIONES RELATIVAS CON RESPECTO A IGUAL PERIODO DEL AÑO ANTERIOR						
%						
1963	-3,4	27,1	-61,2	-81,0	21,5	-50,2
1964	-7,4	17,1	.	-51,4	67,3	-20,0
1965	125,5	112,1	.	72,0	80,4	- 6,7
1966	24,0	22,0	.	-77,1	46,1	15,7
1967	50,0	36,9	38,0	-95,8	15,8	-24,6

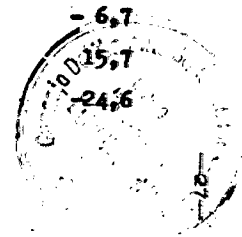

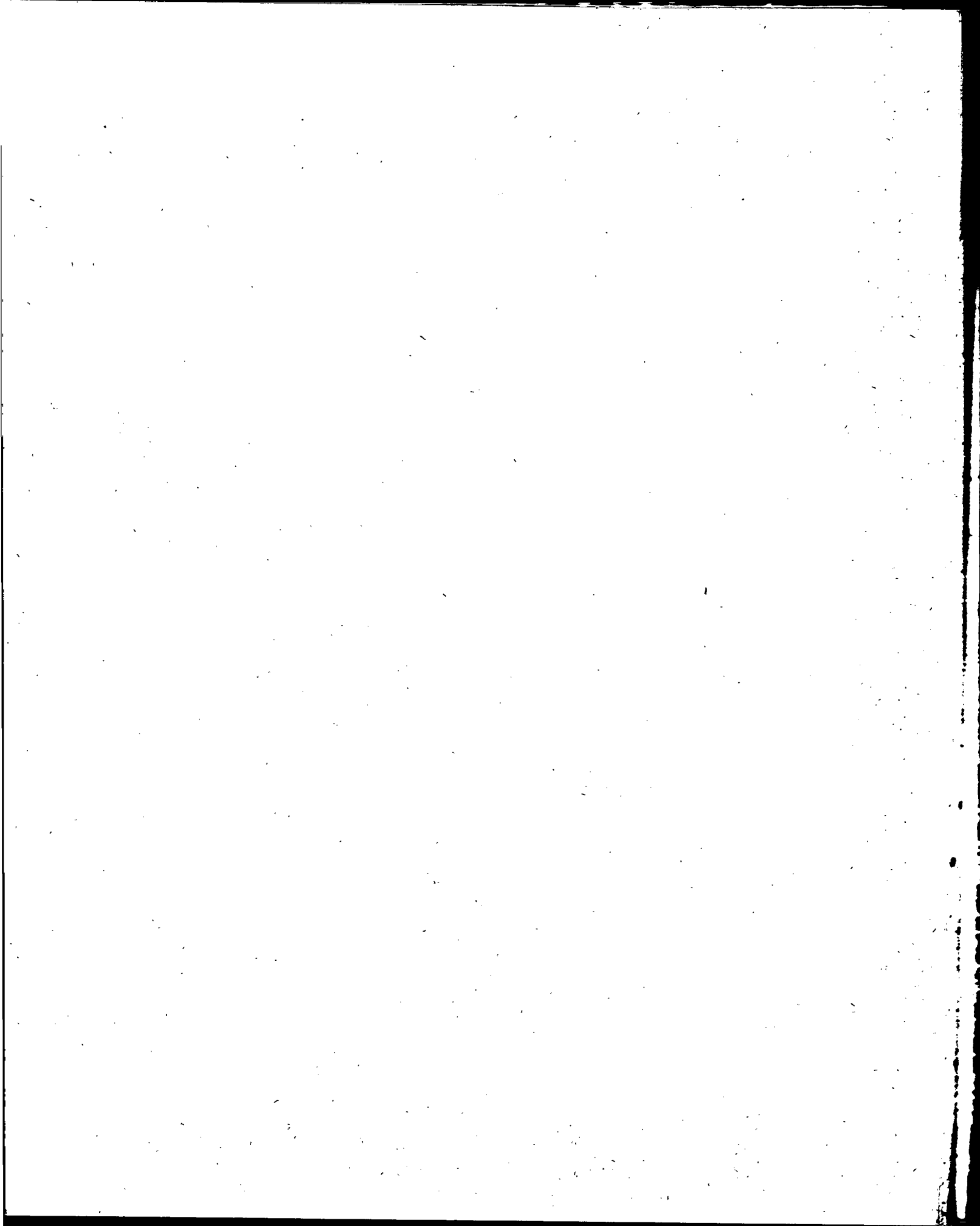

CAPITAL FEDERAL
ESTADISTICA FINANCIERA
RECAUDACION MUNICIPAL
IMPUESTOS NACIONALES COMPARTIDOS

VARIACIONES

(conclusión)

1963 - 1967

PERIODO:	Hipódromos Ley 11.242	Impuesto a la re- valuación de acti- vos	Impuesto a los incrementos no justificados	5 % a la Produc- ción sobre ventas agropecuarias	Administración Gral. de Vialidad Nacio- nal Ley 13.543	Producido Ley 17.075 Decreto Nac. 1224/67
VARIACIONES ABSOLUTAS CON RESPECTO A IGUAL PERIODO DEL AÑO ANTERIOR						
MILES M\$N.						
1963	11.103,5	-40.851,2	83.025,9	.	.	.
1964	75.066,1	-52.480,0	-316.009,5	12.791,2	.	.
1965	45.070,5	-14.733,8	- 10.449,2	692.212,6	.	.
1966	-25.113,0	- 1.369,5	-	2,1	.	.
1967	73.033,5	6.789,8	- 4.999,5	-139.638,6	7.500,0	1.282.966,7
VARIACIONES RELATIVAS CON RESPECTO A IGUAL PERIODO DEL AÑO ANTERIOR						
%						
1963	11,6	-34,0	32,3	.	.	.
1964	70,1	-66,3	-93,0	.	.	.
1965	24,7	-55,2	-44,1	5.411,6	.	.
1966	-11,1	-11,4	-	-79,1	.	.
1967	36,1	64,1	-37,7	-94,8	.	.

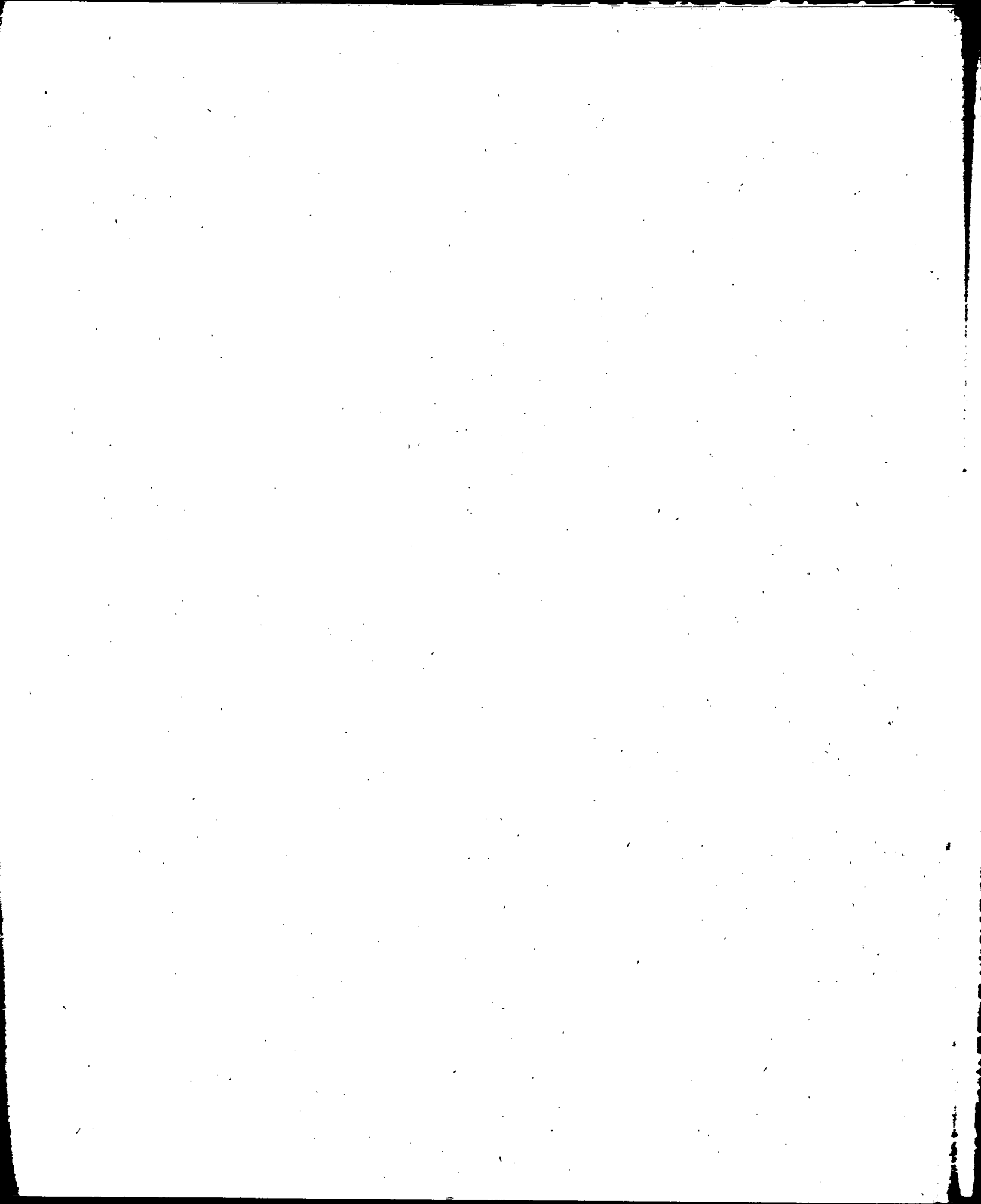

CAPITAL FEDERAL
 ESTADISTICA FINANCIERA
 RECAUDACION MUNICIPAL
 IMPUESTOS NACIONALES COMPARTIDOS
 DISTRIBUCION PORCENTUAL
 1963 - 1967

PERIODO:	TOTAL	Réditos	Ventas	Beneficios ex- traordinarios	Ganancias eventuales	Contribucion inmobiliaria
1963	100,0	68,3	10,6	0,6	2,1	1,0
1964	100,0	86,3	.	0,3	3,7	0,9
1965	100,0	81,2	.	0,2	3,0	0,4
1966	100,0	79,0	11,4	-	3,5	0,3
1967	100,0	72,9	10,5	-	2,7	0,2
E. 1967/68	100,0	117,0	.	.	3,8	.
F. 1967/68	100,0	.	6,5	.	.	29,5
E. 1967	100,0	56,1	35,5	-	8,2	.
F. "	100,0	104,9	.	-	4,6	.
H. "	100,0	88,2	7,8	-	3,6	.
A. "	100,0	87,7	9,1	.	3,0	.
M. "	100,0	81,1	15,6	.	3,0	.
J. "	100,0	83,7	14,3	-	1,9	.
J. "	100,0	86,0	6,7	-	2,5	.
A. "	100,0	69,8	22,1	-	1,4	.
S. "	100,0	76,6	20,4	-	2,7	.
O. "	100,0	.	.	.	2,0	.
H. "	100,0	79,8	16,3	.	2,7	.
D. "	100,0	86,6	9,5	.	3,1	.

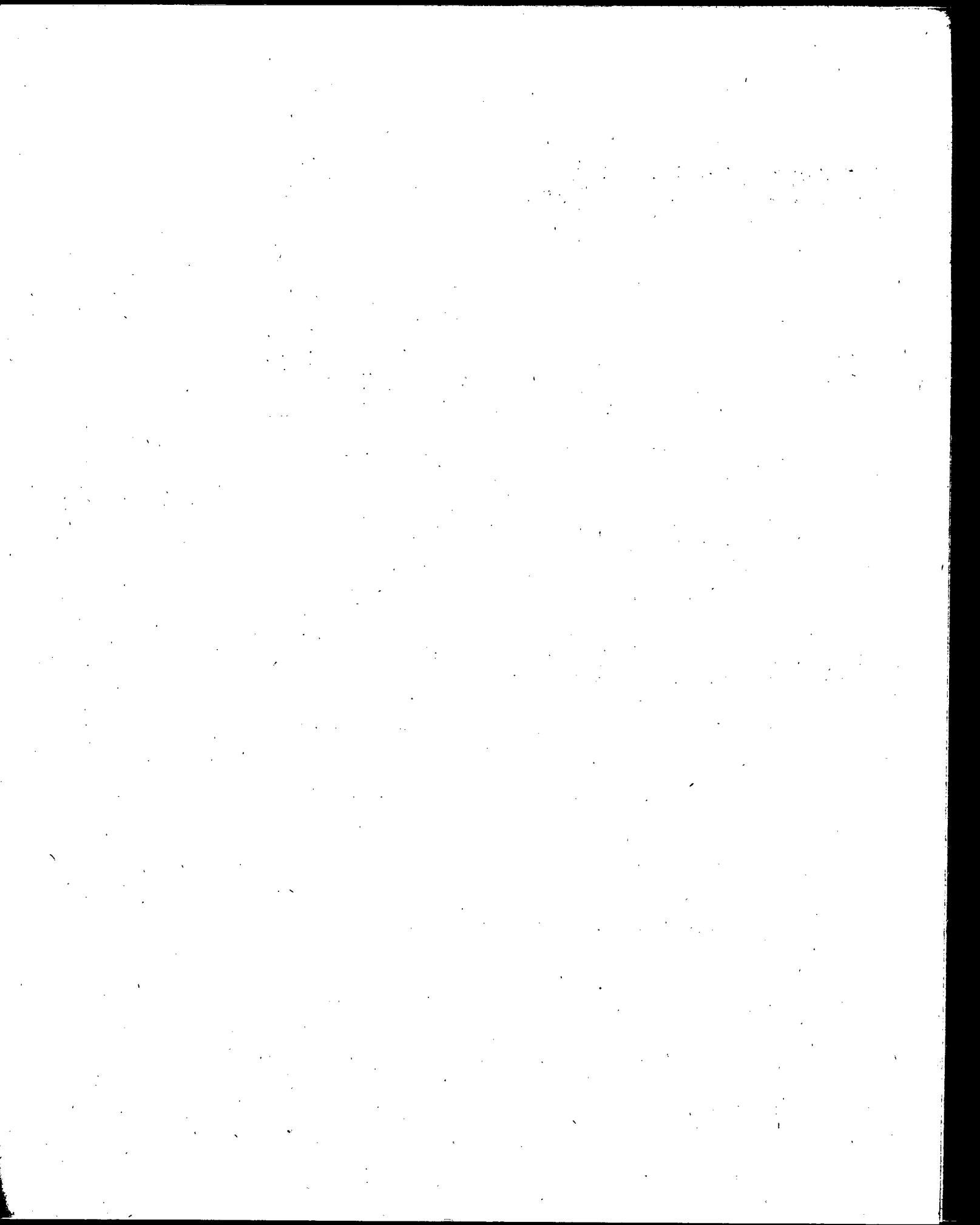

CAPITAL FEDERAL
 ESTADISTICA FINANCIERA
 RECAUDACION MUNICIPAL
 IMPUESTOS NACIONALES COMPARTIDOS
 DISTRIBUCION PORCENTUAL

(conclusión)

1963 - 1967

PERIODO:	Hipódromo Ley 11.242	Impuesto a la revaluación de activos	Impuesto a los incrementos no justificados	5% a la produc- ción sobre ven- tas agropecuarias	Administración Gral. de Viali- dad Nacional Ley 13.543	Producido Ley 17.075 Decreto Nacional 1.224/67
1963	3,6	2,6	11,3	.	.	.
1964	6,5	1,0	0,9	0,5	.	.
1965	3,6	0,2	0,2	11,2	.	.
1966	2,6	0,1	0,2	1,9	.	.
1967	2,4	0,1	0,1	0,1	0,1	11,0
E. 1967/68	23,5	0,3	0,1	-	.	.
F. 1967/68	63,9
E. 1967	.	-	0,1	0,1	.	.
F. "	.	0,1	0,1	0,2	.	.
M. "	.	0,3	0,1	-	.	.
A. "	.	-	0,1	0,1	.	.
M. "	.	0,1	0,1	0,1	.	.
J. "	.	0,1	-	-	.	.
J. "	4,4	0,1	0,1	0,1	.	.
A. "	6,3	0,2	0,1	-	.	.
S. "	.	0,1	-	0,1	.	.
O. "	.	.	-	0,1	.	159,8
H. "	.	0,3	0,1	0,1	0,9	.
D. "	.	0,6	0,1	0,1	.	.

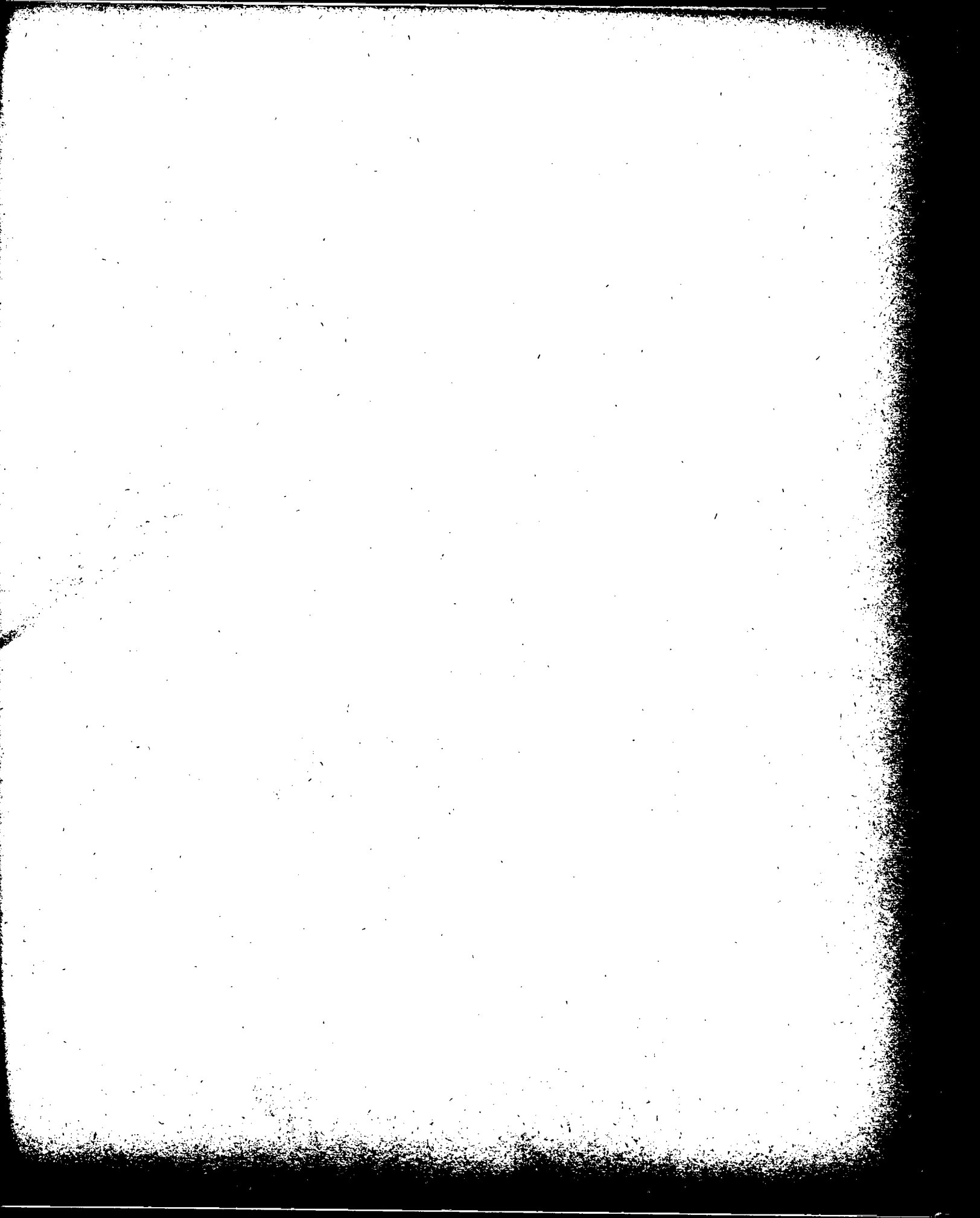

CAPITAL FEDERAL
ESTADISTICA FINANCIERA
RECAUDACION MUNICIPAL
POR RECURSOS VARIOS.

1963 - 1967

PERIODO:	T O T A L	Compañías conce- sionarias de ser- vicios públicos	Multas	Retribuciones y reintegros varios	Eventuales	Producido contra- tación de espa- cios Radio Muni- cipal	Aporte Gobierno Nacional Transfe- rencia Establar. Hospitalarios
(M I L E S M\$N.)							
1963	473.298,6	291.765,9	75.411,2	76.363,6	29.745,5	12,4	.
1964	351.886,2	117.029,1	137.901,0	79.557,4	16.854,0	544,7-	.
1965	702.475,6	200.893,0	87.308,7	83.452,8	38.655,8	.	292.165,3
1966	798.555,5	.	166.061,4	422.449,0	54.019,7	2.325,4	153.700,0
1967	1.220.471,0	.	309.918,0	368.951,8	527.223,2	14.378,0	.
E. 1967/68	- 486,2	.	333,0	- 959,8	140,6	.	.
F. 1967/68	- 4.664,1	.	- 2.067,5	- 2.323,9	- 272,7	.	.
E. 1967	27.229,0	.	17.096,9	5.837,1	4.295,0	.	.
F. "	25.158,4	.	15.884,6	5.909,5	3.364,3	.	.
M. "	63.419,2	.	21.739,3	14.664,3	27.015,6	.	.
A. "	184.185,7	.	23.563,8	70.042,4	90.579,5	.	.
M. "	179.155,9	.	20.592,1	87.566,4	70.997,4	.	.
J. "	59.578,2	.	23.946,6	13.880,1	21.751,5	.	.
J. "	70.471,0	.	20.315,3	17.334,2	32.031,1	790,4	.
A. "	92.329,4	.	26.741,0	43.634,0	21.954,4	.	.
S. "	28.201,2	.	40.146,5	7.556,7	- 19.502,0	.	.
O. "	293.534,4	.	38.078,0	18.406,7	228.322,1	8.727,6	.
N. "	109.376,9	.	32.680,9	53.032,3	19.095,3	4.568,4	.
D. "	92.982,0	.	30.867,5	34.371,8	27.451,1	291,6	.

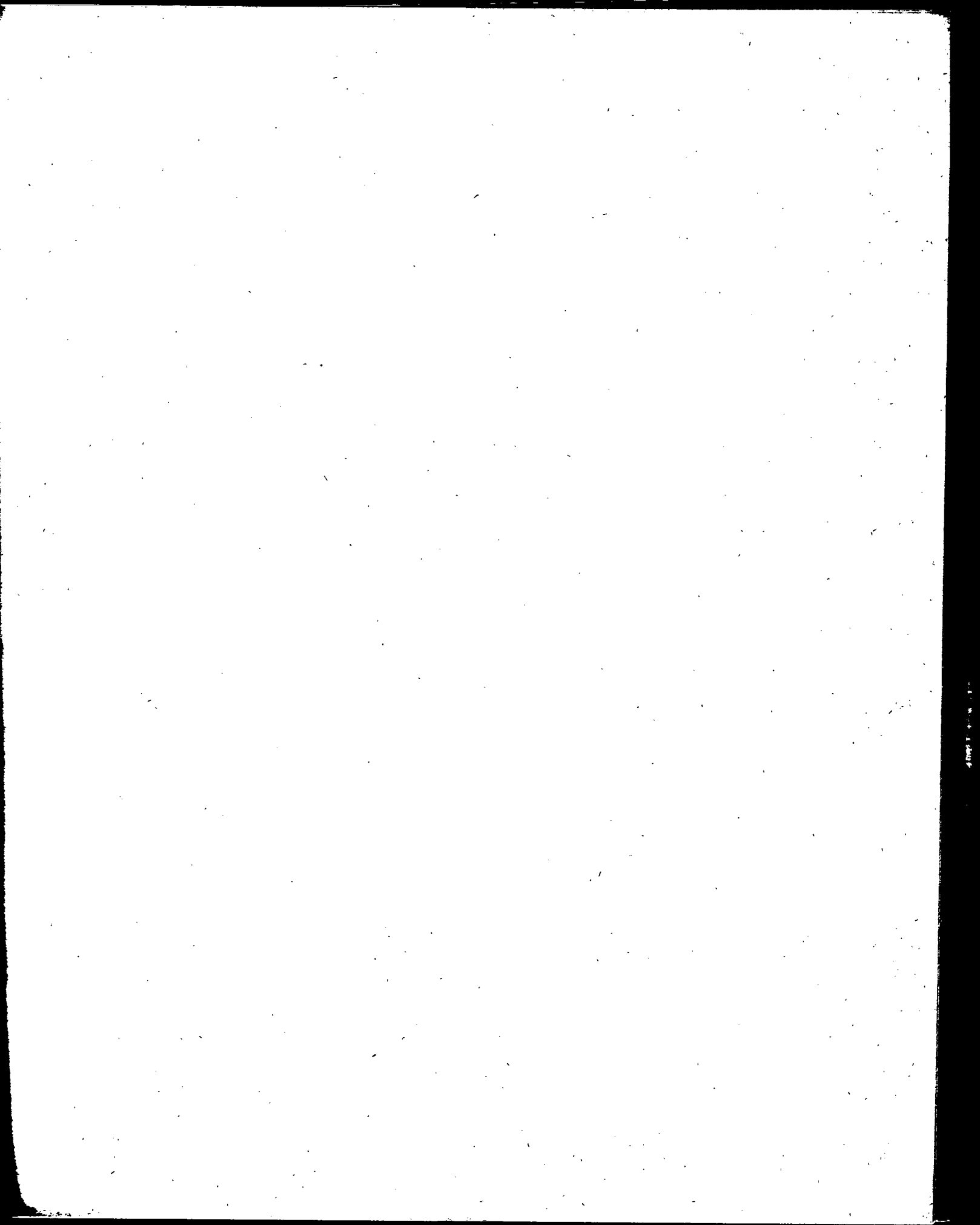

CAPITAL FEDERAL
Recaudación Municipal
Por Recursos Varios
(Valores en miles de millones de m\$.n.)

1963-1967

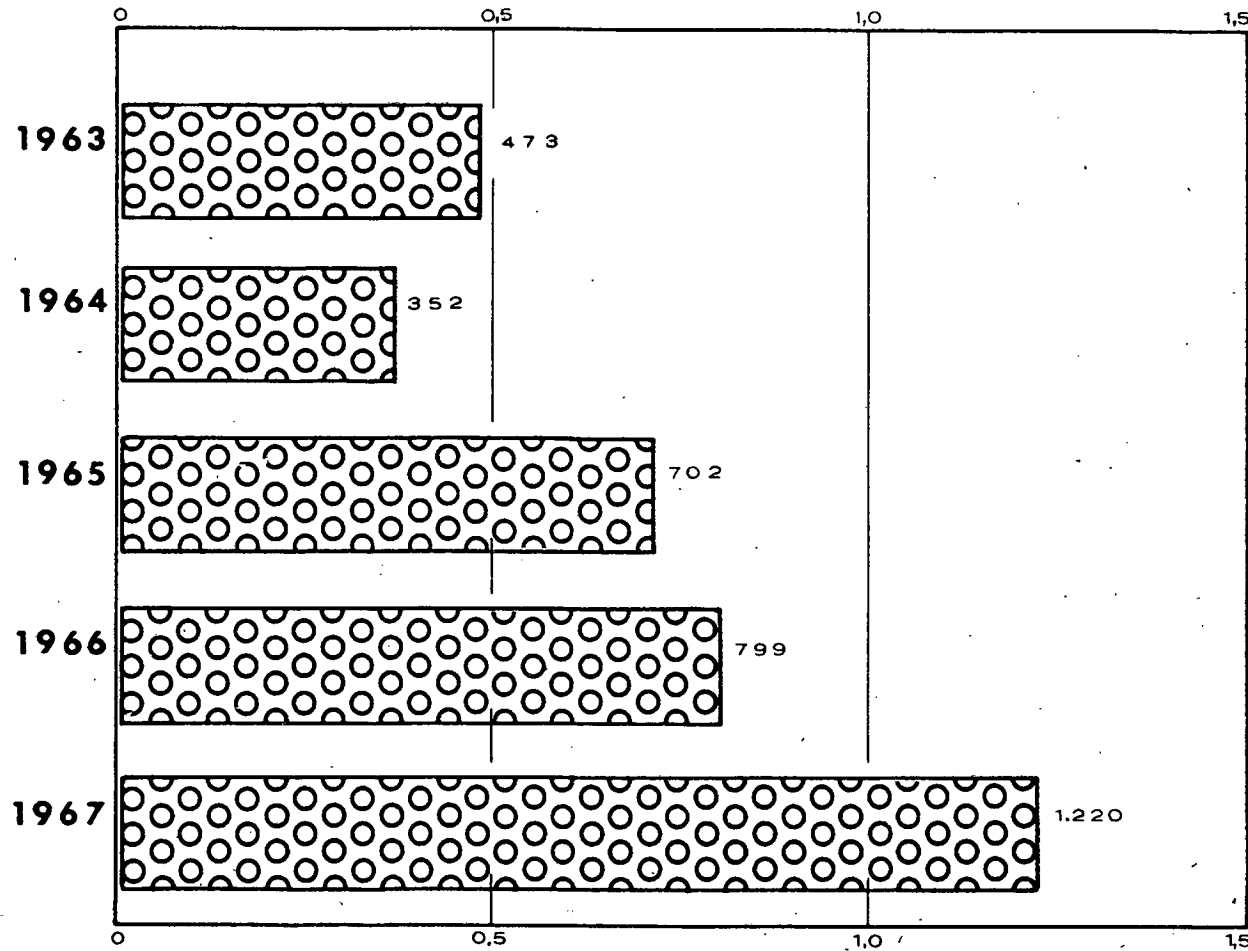

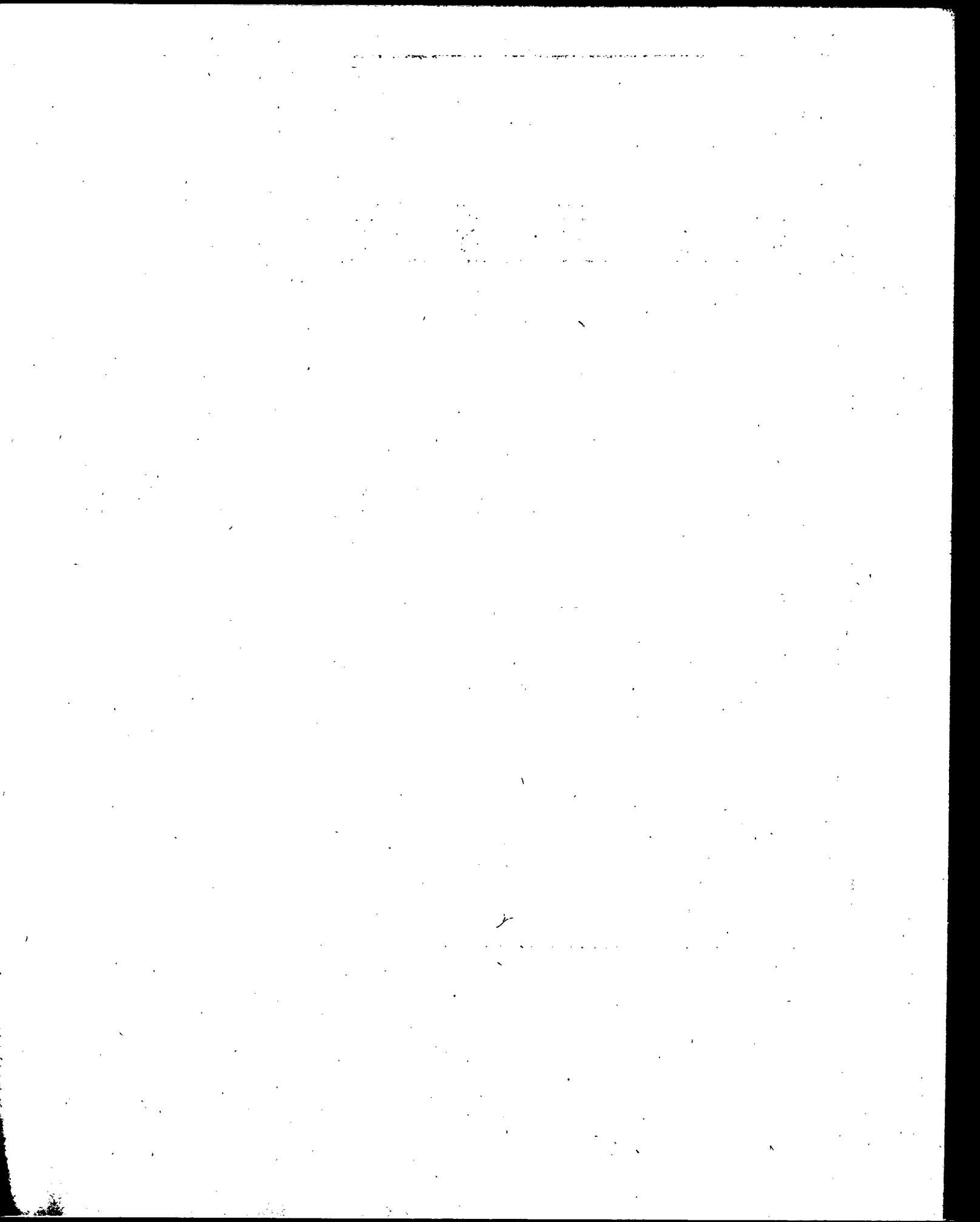

CAPITAL FEDERAL
ESTADISTICA FINANCIERA
RECAUDACION MUNICIPAL
POR RECURSOS VARIOS

VARIACIONES

1963 - 1967

PERIODO:	T O T A L	Compañías Concesionarias de Servicios Públicos	Multas	Retribuciones y reintegros varios	Eventuales	Producido contratación de espacios Radio Municipal	Aporte Gobierno Nacional Transferencia Establecimientos Hospitalarios
VARIACIONES ABSOLUTAS CON RESPECTO A IGUAL PERIODO DEL AÑO ANTERIOR							
MILES M\$N.							
1963	13.086,4	- 68.232,2	15.282,4	43.794,0	22.229,8	12,4	-
1964	- 121.412,4	- 174.736,8	62.489,8	3.193,8	- 12.891,5	532,3	-
1965	350.589,4	83.863,9	- 50.592,3	3.895,4	21.801,8	- 544,7	292.165,3
1966	96.079,9	- 200.893,0	78.752,7	338.996,2	15.363,9	2.325,4	- 138.465,3
1967	421.915,5	.	143.856,6	- 53.497,2	473.203,5	12.052,6	- 153.700,0
VARIACIONES RELATIVAS CON RESPECTO A IGUAL PERIODO DEL AÑO ANTERIOR							
%							
1963	2,8	- 19,0	25,4	134,5	295,8	.	.
1964	- 25,7	- 59,9	82,9	4,2	- 43,3	339,3	.
1965	99,6	71,7	- 36,7	4,9	129,4	.	.
1966	13,7	.	90,2	406,2	39,7	.	- 47,4
1967	52,8	.	86,6	- 12,7	876,0	518,3	.

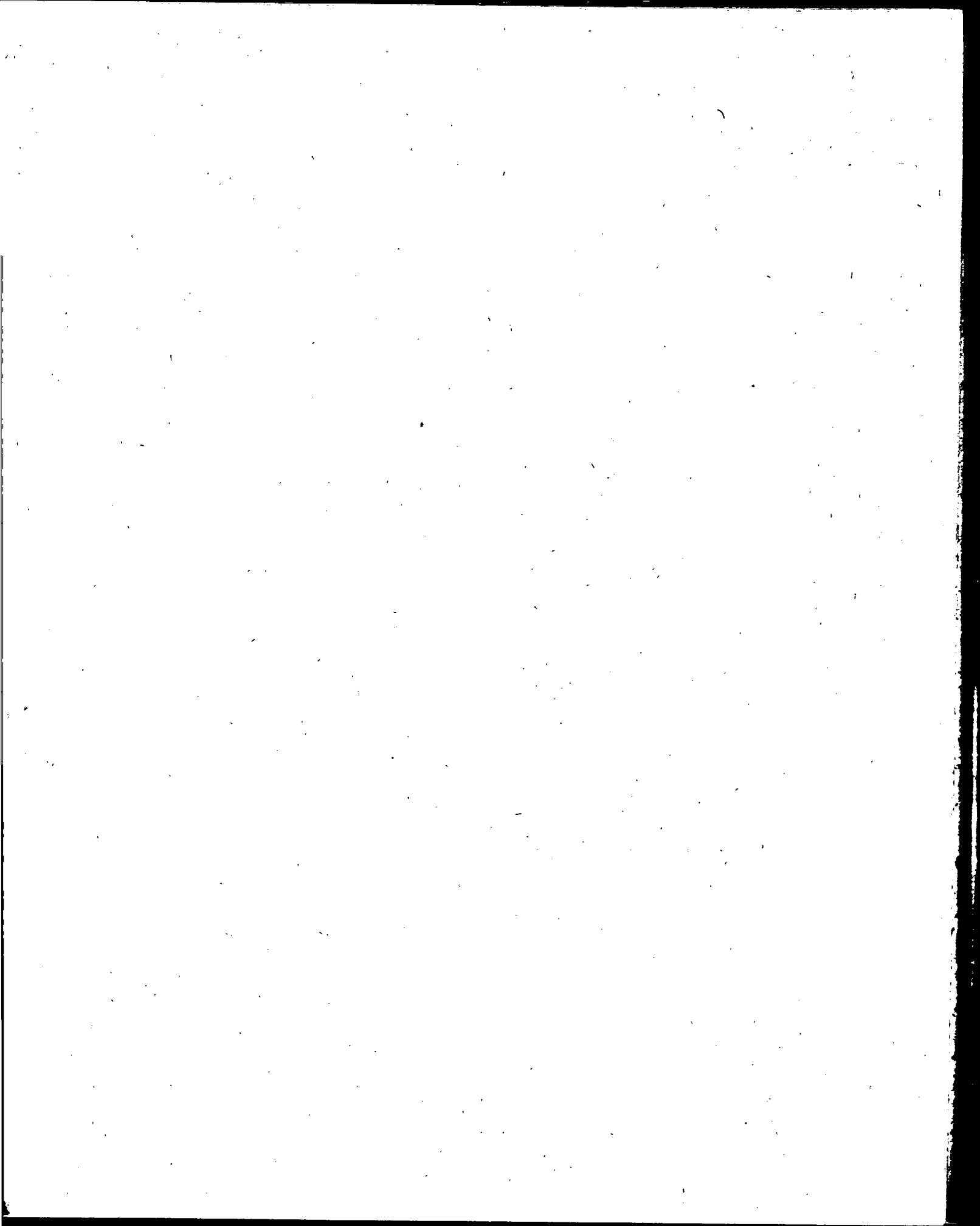

CAPITAL FEDERAL
 ESTADISTICA FINANCIERA
 RECAUDACION MUNICIPAL
 POR RECURSOS VARIOS.
 DISTRIBUCION PORCENTUAL
 1963 - 1967

PERIODO:	T O T A L	Compañías concesionarias de servicios públicos	Multas	Retribuciones y reintegros varios	Eventuales	Producido contratación de espacios Radio Municipal	Aporte Gobierno Nacional Transferencia Establecimientos Hospitalarios
1963	100,0	61,6	15,9	16,1	6,3	-	.
1964	100,0	33,3	39,2	22,6	4,8	0,2	.
1965	100,0	28,6	12,4	11,9	5,5	.	41,6
1966	100,0	.	20,8	52,9	6,8	0,3	19,2
1967	100,0	.	25,4	30,2	43,2	1,2	.
E. 1967/68
F. 1967/68
E. 1967	100,0	.	62,8	21,4	15,8	.	.
F. "	100,0	.	63,1	23,5	13,4	.	.
M. "	100,0	.	34,3	23,1	42,6	.	.
A. "	100,0	.	12,8	38,0	49,2	.	.
M. "	100,0	.	11,5	48,9	39,6	.	.
J. "	100,0	.	40,2	23,3	36,5	.	.
J. "	100,0	.	28,8	24,6	45,5	1,1	.
A. "	100,0	.	29,0	47,3	23,8	.	.
S. "	100,0	.	142,4	26,8	.	.	.
O. "	100,0	.	13,0	6,3	77,8	3,0	.
E. "	100,0	.	29,9	48,5	17,5	4,2	.
D. "	100,0	.	33,2	37,0	29,5	0,3	.

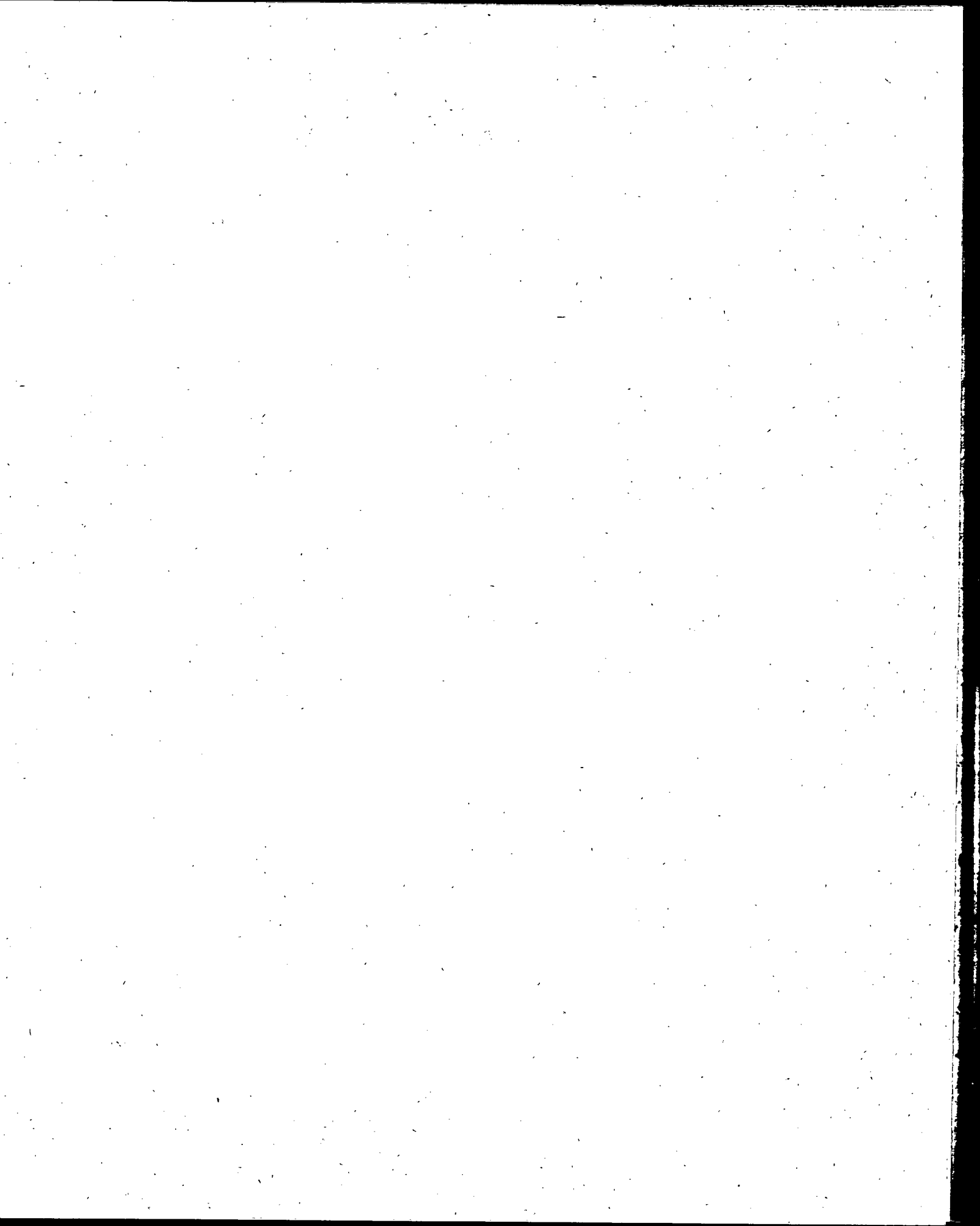

CAPITAL FEDERAL
ESTADISTICA FINANCIERA
RECAUDACION MUNICIPAL
RECURSOS DE CUENTAS ESPECIALES
1963 - 1967

PERIODO:	TOTAL	Legados donaciones y subsidios	Artículos de uso y consumo común	Fomento de estableci- mientos Municipales de Asistencia Social	Obras y servicios a cargo de terce- ros
	(MILES M\$N.)				
1963	1.327.123,8	6,5	68.518,5	16.102,4	7.301,1
1964	966.747,1	17.726,0	.	.	10.707,0
1965	184.668,0	8.692,4	.	.	12.802,4
1966	471.797,3	2.526,5	.	.	886,1
1967	124.911,0	69.813,2	.	44.930,2	8.629,9
E. 1967/68 (1)	- 378,4	- 446,0	.	.	67,6
P. 1967/68 (1)	- 30,4	.	.	.	- 30,4
E. 1967	10.432,7	102,5	.	- 186,5	700,1
F. "	189.133,5	60.612,8	.	10.788,1	120,9
M. "	14.001,6	.	.	1.309,8	622,5
A. "	9.386,6	50,7	.	165,3	298,9
M. "	22.177,2	1,3	.	8.900,9	958,7
J. "	12.762,4	11,0	.	.	564,1
J. "	13.113,6	.	.	3.011,2	1.179,5
A. "	15.891,6	2.069,6	.	3.448,0	1.250,5
S. "	28.636,5	1.008,2	.	17.232,6	336,6
O. "	- 184.244,5	6.303,1	.	.	1.280,7
N. "	1.020,4	100,0	.	260,8	659,6
D. "	- 6.991,8	.	.	.	620,6

(1).- Las cifras de estos meses fueron recaudadas en Enero y Febrero de 1968, pero corresponden al ejercicio financiero Enero-Diciembre de 1967.

NOTA: Los datos anuales son cifras ajustadas al ingreso del ejercicio financiero Enero-Diciembre de cada año.-

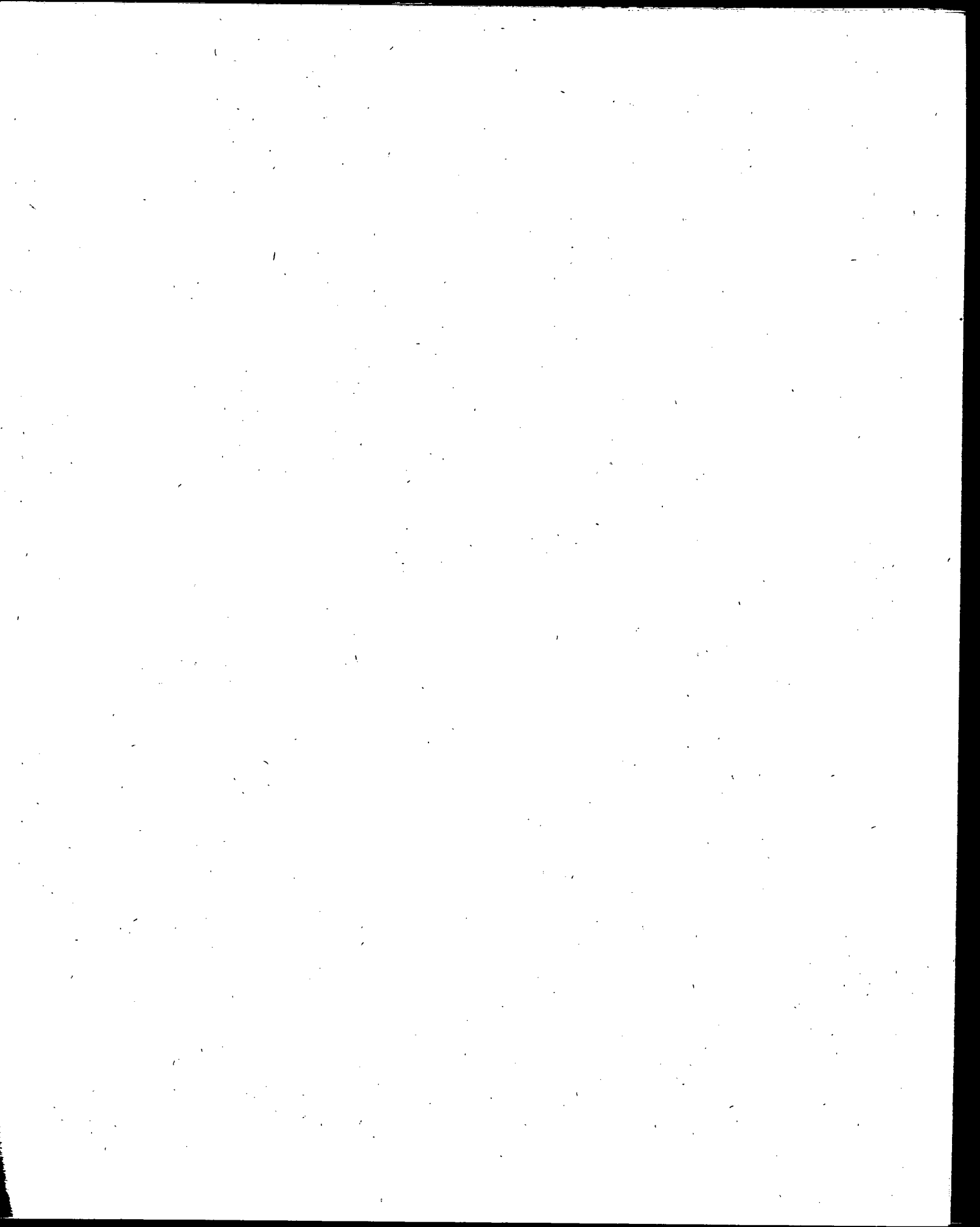

CAPITAL FEDERAL
ESTADISTICA FINANCIERA
RECAUDACION MUNICIPAL
RECURSOS DE CUENTAS ESPECIALES

(conclusión)

1963 - 1967

PERIODO:	Departamento Comercial	Acopio Sanitario	Regulación del Abastecimiento	Establec. Hospitala- rios a transferir por el Minist. Salud P. Nac.	Comisión Municipal de la Vivienda
	(MILES M\$N.)				
1963	655.448,1	323.118,0	.	256.629,2	.
1964	406.523,7	.	.	531.790,4	.
1965	163.173,2
1966	22.868,7
1967	.	.	1.537,6	.	445.516,0
E. 1967/68 (1)	0,1
F. 1967/68 (1)
E. 1967	9.816,6
F. "	117.611,7
M. "	12.069,3
A. "	8.871,7
M. "	12.316,3
J. "	.	.	1.314,3	.	10.873,0
J. "	8.922,9
A. "	9.123,5
S. "	10.059,1
O. "	.	.	106,7	.	- 191.935,0
E. "
D. "	.	.	116,6	.	- 7.729,0

(1).- Las cifras de estos meses fueron recaudadas en Enero y Febrero de 1968, pero corresponden al ejercicio financiero Enero-Diciembre de 1967.

NOTA: Los datos anuales son cifras ajustadas al ingreso del ejercicio financiero Enero-Diciembre de cada año.-

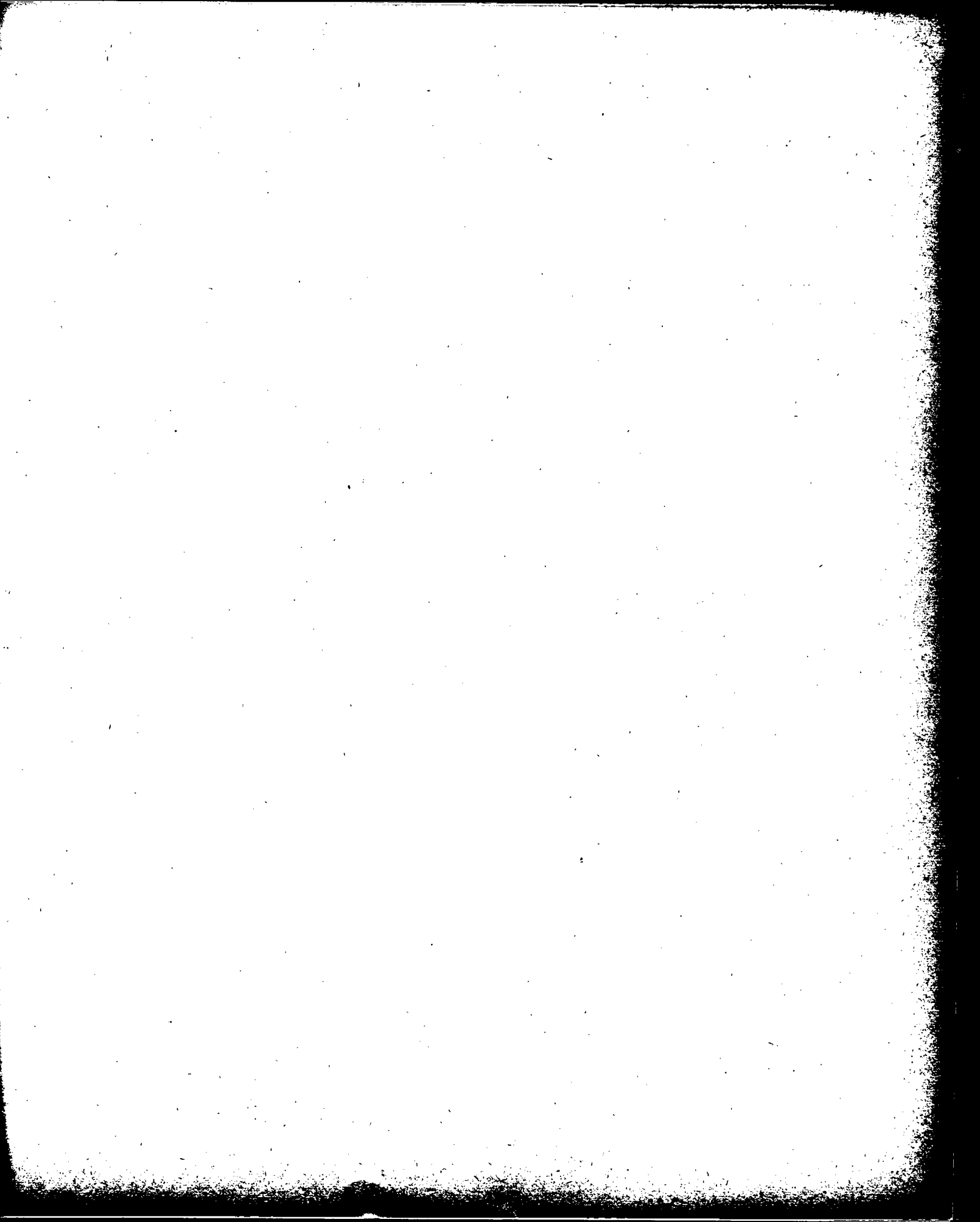

CAPITAL FEDERAL
 ESTADÍSTICA FINANCIERA
 RECAUDACION MUNICIPAL
 RECURSOS DE CUENTAS ESPECIALES

VARIACIONES

1963 - 1967

PERIODO:	TOTAL	Legados donaciones y subsidios	Artículos de uso y consumo común	Fomento de estableci- mientos Municipales de Asistencia Social	Obras y servicios a cargo de terce- ros
VARIACIONES ABSOLUTAS CON RESPECTO A IGUAL PERIODO DEL AÑO ANTERIOR					
MILES M\$N.					
1963	80.201,6	1,3	31.029,9	- 30.205,8	- 2.583,6
1964	- 360.376,7	17.719,5	- 68.518,5	- 16.102,4	3.405,9
1965	- 782.079,1	- 9.033,6	.	.	2.095,4
1966	287.129,3	- 6.165,9	.	.	- 11.916,3
1967	- 346.886,3	67.286,7	.	44.930,2	7.743,8
VARIACIONES RELATIVAS CON RESPECTO A IGUAL PERIODO DEL AÑO ANTERIOR					
%					
1963	6,4	25,0	82,8	- 65,2	- 26,1
1964	- 27,2	272.607,7	.	.	46,6
1965	- 80,9	- 51,0	.	.	19,6
1966	155,5	- 70,9	.	.	- 93,1
1967	- 73,5	2.663,2	.	.	873,9

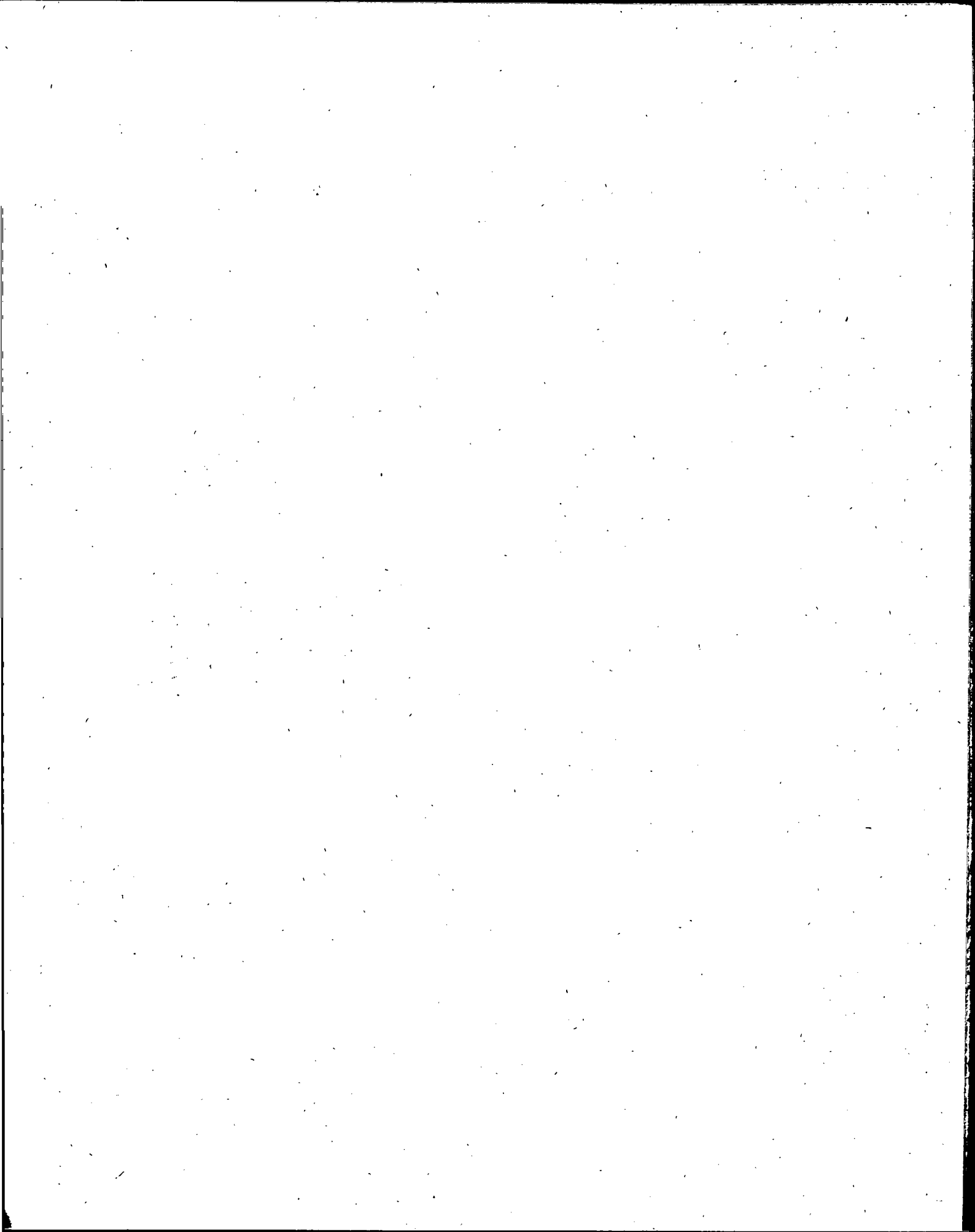

CAPITAL FEDERAL
 ESTADISTICA FINANCIERA
 RECAUDACION MUNICIPAL
 RECURSOS DE CUENTAS ESPECIALES

VARIACIONES

(conclusión)

1963 - 1967

PERIODO:	Departamento Comercial	Acopio Sanitario	Regulación del Abastecimiento	Establec. Hospitala- rios a transferir por el Minist. Salud P.Nac.	Comisión Municipal de la Vivienda
VARIACIONES ABSOLUTAS CON RESPECTO A IGUAL PERIODO DEL AÑO ANTERIOR					
MILES M\$N.					
1963	- 42.046,7	- 132.622,7	.	256.629,2	.
1964	- 248.924,4	- 323.118,0	.	275.161,2	.
1965	- 243.350,5	.	.	- 531.790,4	.
1966	- 140.304,5	.	.	.	445.516,0
1967	- 22.868,7	.	1.537,6	.	- 445.515,9
VARIACIONES RELATIVAS CON RESPECTO A IGUAL PERIODO DEL AÑO ANTERIOR					
%					
1963	- 6,0	- 29,1	.	.	.
1964	- 38,0	.	.	107,2	.
1965	- 59,9
1966	- 86,0
1967	- 100,0

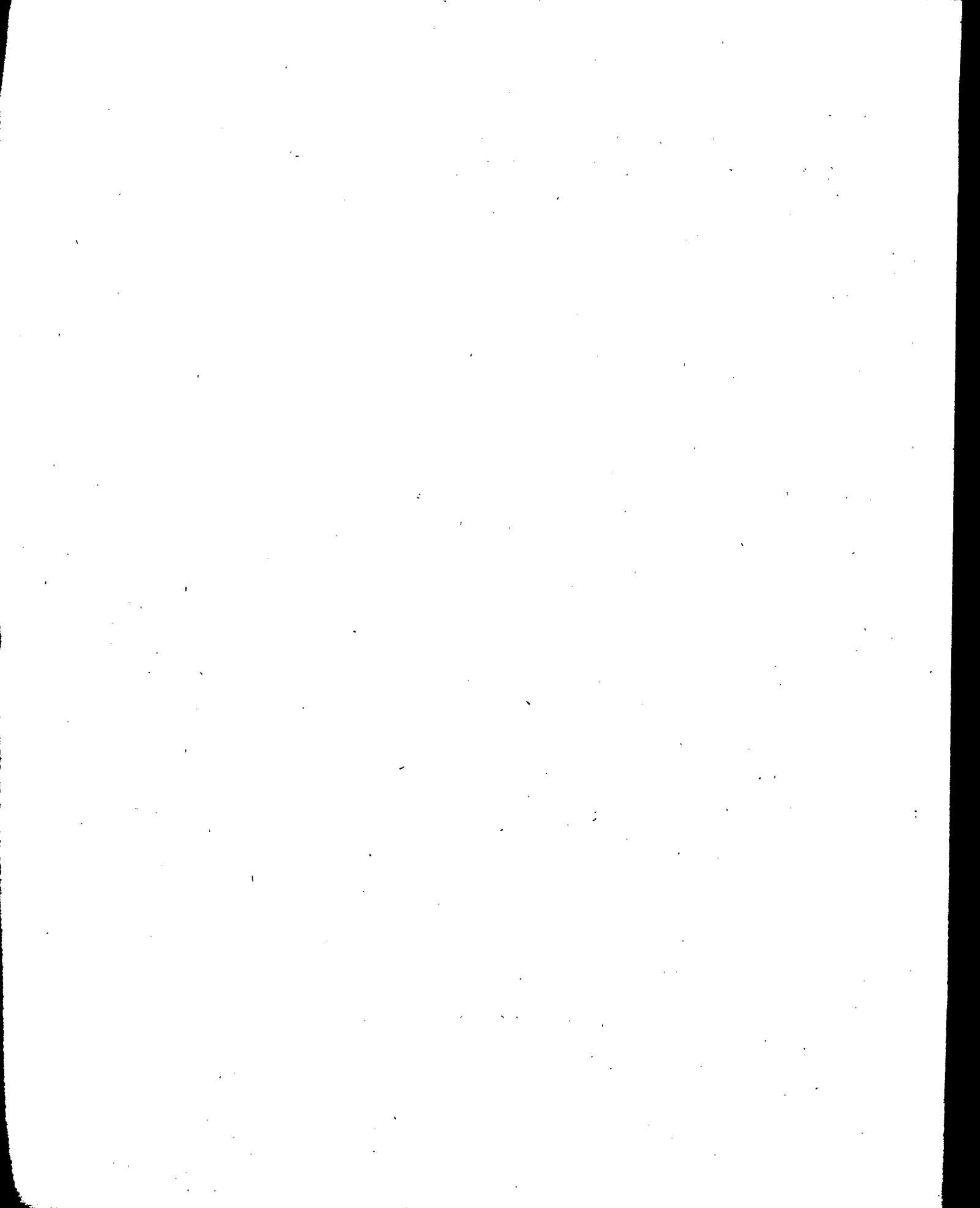

CAPITAL FEDERAL
 ESTADÍSTICA FINANCIERA
 RECAUDACION MUNICIPAL
 RECURSOS DE CUENTAS ESPECIALES
 DISTRIBUCION PORCENTUAL
 1963 - 1967

PERIODO:	TOTAL	Legados donaciones y subsidios	Artículos de uso y consumo común	Fomento de establecimientos Municipales de Asistencia Social	Obras y servicios a cargo de terceros
1963	100,0	-	5,2	1,2	0,6
1964	100,0	1,8	.	.	1,1
1965	100,0	4,7	.	.	6,9
1966	100,0	0,5	.	.	0,2
1967	100,0	55,9	.	36,0	6,9
E. 1967/68
F. 1967/68
E. 1967	100,0	1,0	.	.	6,7
F. "	100,0	32,0	.	5,7	0,1
M. "	100,0	.	.	9,4	4,4
A. "	100,0	0,5	.	1,8	3,2
M. "	100,0	-	.	40,1	4,3
J. "	100,0	0,1	.	.	4,4
J. "	100,0	.	.	23,0	9,0
A. "	100,0	13,0	.	21,7	7,9
S. "	100,0	3,5	.	60,2	1,2
O. "
E. "	100,0	9,8	.	25,6	64,6
D. "

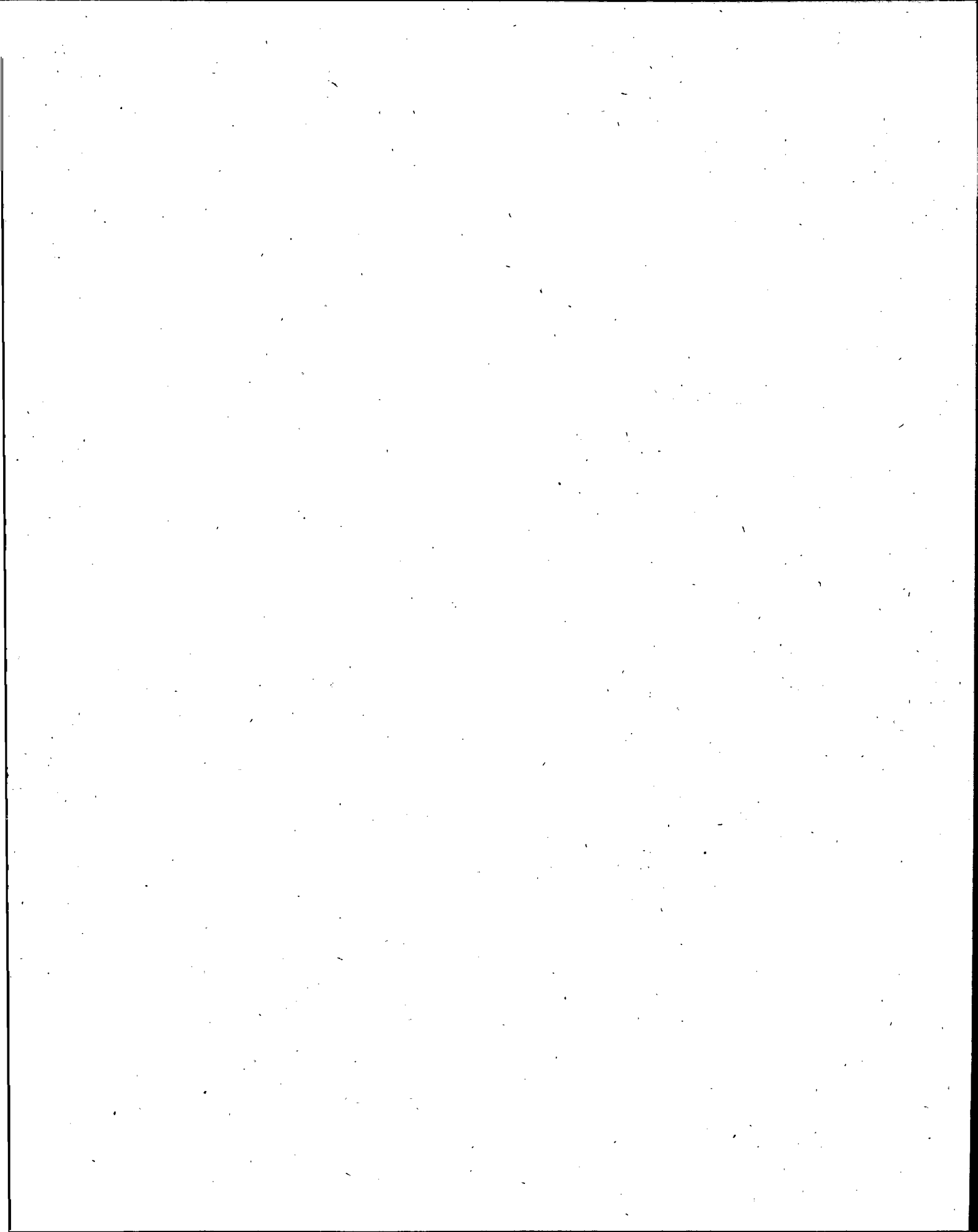

CAPITAL FEDERAL
 ESTADISTICA FINANCIERA
 RECAUDACION MUNICIPAL
 RECURSOS DE CUENTAS ESPECIALES
 DISTRIBUCION PORCENTUAL

(conclusión)

1963 - 1967

PERIODO:	Departamento Comercial	Acopio Sanitario	Regulación del Abastecimiento	Establec. Hospitala- rios a transferir por el Minist.Salud P.Nac.	Comisión Municipal de la Vivienda
1963	49,4	24,3	.	19,3	.
1964	42,1	.	.	55,0	.
1965	88,4
1966	4,8	.	.	.	94,4
1967	.	.	1,2	.	-
E. 1967/68
P. 1967/68
E. 1967	94,1
F. "	62,2
M. "	86,2
A. "	94,5
M. "	55,5
J. "	.	.	10,3	.	85,2
J. "	68,0
A. "	57,4
S. "	35,1
O. "
H. "
D. "

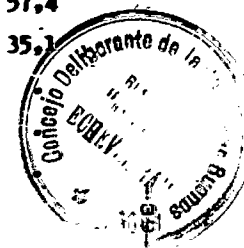

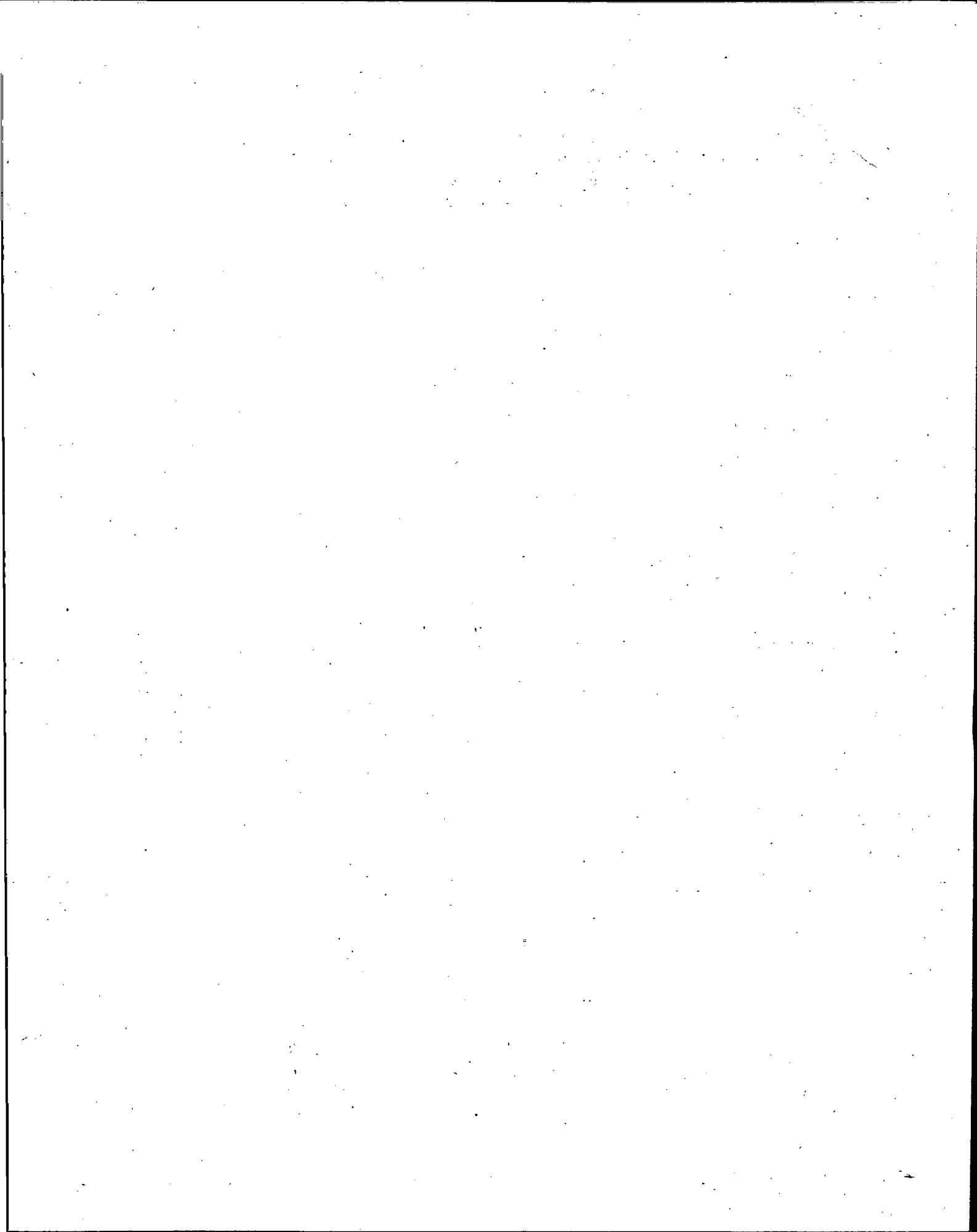

**Impreso en la Dirección de Estadística
durante la segunda quincena de noviembre de 1968**

**La Dirección de Estadística mantiene el canje de su Revista y Boletín con
las principales publicaciones extranjeras y del país.**

CARLOS PELLEGRINI 1070 - BUENOS AIRES

*Prohibida toda reproducción total o parcial que no
mencione la fuente de origen.*

*Para otra información relacionada con esta obra,
consultar en este organismo.*

